

2
LPSR komunistu

saimniecības ministrija

grāmatniecības un saimniecības un
cēru kontroles pārvalde

Fonds Nr. 432

aprauksts Nr. 2

1944. - 1989.g.g.

Latvijas PSR
Komunālās saimniecības ministrija



1
Министерство ^{x)}
Коммунального хозяйства
Латвийской ССР

№

Rīga/ Рига

ЦЕНТРАЛЬНАЯ БУХГАЛТЕРИЯ

ОТДЕЛ ФИНАНСИРОВАНИЯ И УЧЕТА (с 01.08.1975 по 29.12.1983)

ОТДЕЛ БУХГАЛТЕРСКОГО УЧЕТА И ОТЧЕТНОСТИ (с 30.12.1983 по 31.05.88)

УПРАВЛЕНИЕ БУХГАЛТЕРСКОГО УЧЕТА И
ВЕДОМСТВЕННОГО КОНТРОЛЯ

(с 01.06.1988 - 11.05.1990)

ФОНД N 432

О П И С Ъ № 2 (ИЗМЕНЕНИЯ)
ДЕЛ ПОСТОЯННОГО ХРАНЕНИЯ

ЗА 1944 - 1989гг.

x) изменения названия и подчиненности см. на
следующем листе

НАРОДНЫЙ КОМИСАРИАТ КОММУНАЛЬНОГО ХОЗЯЙСТВА ЛАТВИЙСКОЙ ССР

июль 1944 г. - 24 марта 1946 г.

МИНИСТЕРСТВО КОММУНАЛЬНОГО ХОЗЯЙСТВА ЛАТВИЙСКОЙ ССР

24 марта 1946 г. - 5 июня 1957 г.

МИНИСТЕРСТВО КОММУНАЛЬНОГО И МЕСТНОГО ХОЗЯЙСТВА ЛАТВИЙСКОЙ ССР

5 июня 1957 г. - 13 августа 1958 г.

МИНИСТЕРСТВО КОММУНАЛЬНОГО ХОЗЯЙСТВА ЛАТВИЙСКОЙ ССР

13 августа 1958 г. - 12 ноября 1959 г.

ГОСУДАРСТВЕННЫЙ КОМИТЕТ СОВЕТА МИНИСТРОВ ЛАТВИЙСКОЙ ССР ПО КОММУНАЛЬНОМУ ХОЗЯЙСТВУ

18 декабря 1959 г. - 20 октября 1965 г.

МИНИСТЕРСТВО КОММУНАЛЬНОГО ХОЗЯЙСТВА ЛАТВИЙСКОЙ ССР

20 октября 1965 г. - 10 мая 1990 г.

3

ГЕОГРАФИЧЕСКИЙ УКАЗАТЕЛЬ

к описи № 2 за 1944-1965 г.г.

Наименования	№№ дел
I	2
I. <u>Области</u>	
Даугавпилсская	514, 515, 545, 546, 561, 570
Лиепайская	514, 546, 547, 570
Рижская	514, 546, 548, 549, 570
II. <u>Уезды</u>	
Айзпутский	51, 69, 75-78, 155
Алуксненский	69, 75
Бауский	69, 75-80, 89
Валкский	38, 52, 69, 75-80, 88, 89, 93, 1077
Валмиерский	39, 53, 69, 75, 77-79, 89, 93, 226
Вентспилсский	63, 64, 69, 75-77, 80
Вилякский	64, 69, 70, 75, 77, 78
Даугавпилсский	36, 37, 54, 69, 75, 77, 78-80, 228
Двинский	76
Екабпилсский	40, 55, 69, 75, 7881, 94, 228
Елгавский	41, 69, 75, 76, 78-81, 88, 90, 94, 228
Илукстский	42, 51, 78, 82
Кулдигский	69, 76, 79, 80, 82, 83, 90, 229
Лиепайский	56, 69, 76, 81-84, 230

2. ~~8~~ 2
4

I	2
Лудзенский	37,43,57,69,81-84,95
Мадонский	44,58,76,80-84,91,97,1076
Резекненский	45,59,69,81-84,91,149,1076,1077
Рижский	46,60,69,81-84,91,149,220
Талсинский	61,69,81,83,149,161
Тукумский	56,69,76,77,80,82,83,149,220
Цесисский	62,69,82-84,149
Ш. <u>Районы</u>	
Абре нский	814
Айзпутский	564,634,700,799,814,938,958,1049,1052
Алуксненский	305,406,557,635,701,754,800,814,930,938,958,1049,1052
Апский	701,754
Ауцкий	418,558,635,652,663,701,754,766,776,800,814
Балвский	635,754,815,927,947,958,966,975,977,986,990,997,1052,1055,1060,1062
Балдонский	815
Бауский	305,419,557,636,702,755,801,815,938,958,975,986,990,1012,1026,1049,1052,1055,1060,1062,1063

Валковский	307, 815, 906а, 912, 927, 931, 945, 947, 958, 962, 966, 975, 979, 986, 990, 997, 1013, 1049, 1052, 1055, 1060, 1061, 1064
Валмиерский	307, 493, 636, 702, 715, 755, 801, 815, 845, 906а, 914, 922, 927, 931, 938, 945, 947, 958, 962, 966, 975, 977, 986, 990, 997, 1014, 1026, 1052, 1055, 1060
Вентспилсский	816
Виляксский	493
Вилянский	755, 801, 815, 845, 906а, 914, 922, 927, 958, 1052
Гулбенский	757, 803, 817, 845, 922, 958, 962, 966, 975, 979, 986, 990, 997, 1015, 1026, 1049, 1052, 1055, 1060, 1061, 1064
Дагдский	817, 1052
Даугавпилсский	817, 962, 975, 979, 986, 991, 1003, 1029, 1055, 1060, 1061, 1064
Добельский	410, 495, 577, 639, 704, 757, 803, 817, 908, 914, 922, 927, 933, 938, 945, 959, 962, 970, 975, 979, 986, 991, 997, 1029, 1049, 1052, 1055, 1060, 1061, 1064
Екабпилсский	408, 495, 639, 704, 757, 803, 819, 900, 908, 922, 928, 945, 952, 959, 962, 975, 979, 991, 998, 1016, 1029, 1052, 1055, 1060, 1061, 1064

4. 6

I	2
Елгавский	311, 819, 840, 852, 876, 900
Зилупский	820
Илукстский	410, 819, 908, 922, 928, 933, 940, 945, 959
Кандавский	410, 496, 558, 640, 758, 821
Карсавский	821, 925, 933, 1052
Краславский	821, 925, 945, 959, 970, 974, 980, 991, 1029, 1053, 1055, 1060, 1061, 1064
Крустпилсский	821, 909, 916, 925, 928, 933, 1051, 1053
Кулдигский	311, 411, 496, 564, 641, 759, 806, 821, 909, 925, 928, 940, 945, 946, 963, 974, 980, 985, 991, 998, 1029, 1051, 1053, 1056, 1058, 1061, 1064
Ливанский	759, 806, 822, 849
Лиепайский	411, 498, 566, 642, 706, 759, 806, 822, 849, 901, 909, 916, 925, 928, 940, 945, 952, 959, 963, 970, 974, 980, 985, 991, 998, 1029, 1051, 1053, 1056, 1058, 1061, 1065
Лимбажский	312, 497, 562, 759, 806, 822, 849, 901, 909, 916, 925, 928, 940, 945, 952, 959, 1051, 1053

5. 7 5

I	2
Лудзенский	822, 910, 918, 925, 946, 952, 959, 963, 970, 980, 992, 998, 1030, 1051, 1053, 1055, 1061, 1064
Мадонский	312, 642, 807, 812, 823, 849, 910, 918, 925, 926, 940, 946, 960, 963, 971, 974, 981, 985, 992, 1000, 1017, 1030, 1051, 1053, 1055, 1061, 1064
Малтский	823
Огрский	414, 499, 567, 643, 760, 807, 823, 850, 859, 901, 910, 924, 929, 946, 960, 963, 974, 981, 987, 992, 1000, 1018, 1030, 1051, 1053, 1056, 1058, 1061, 1064
Плявинский	567, 823
Прейльский	649, 710, 850, 946, 960, 971, 974, 981, 987, 992, 1000, 1019, 1030, 1053, 1056, 1058, 1061, 1064
Приекульский	414, 499, 564, 649, 710, 761, 808, 823, 850
Резекненский	649, 824, 945, 946, 971, 976, 981, 987, 992, 1000, 1030, 1058, 1061, 1064
Рижский	412, 568, 649, 710, 761, 808, 824, 850, 880, 902, 910, 920, 924, 929, 935, 941, 946, 956, 960, 971, 976, 981, 982, 987, 993, 1000, 1020, 1028, 1051, 1053, 1056, 1058, 1061, 1064

6. 106
8

I	2
Руиенский	499, 567, 645, 710, 761, 808, 824, 850, 880
Салдусский	504, 566, 645, 710, 761, 808, 824, 850, 880, 910, 924, 929, 941, 946, 956, 960, 976, 987, 993, 1021, 1028, 1051, 1053, 1056, 1058, 1061, 1064
Сигулдский	417, 567, 645, 709, 763, 810, 824, 852, 880, 911, 924, 937, 941, 960, 1051, 1053
Скрундский	820
Смилтенский	417, 568, 646, 763, 810, 824, 830, 852, 880
Талсинский	419, 504, 564, 646, 709, 763, 810, 812, 820, 852, 880, 904, 911, 924, 926, 929, 941, 946, 960, 976, 987, 993, 995, 1022, 1028, 1051, 1053, 1056, 1058, 1061, 1064
Тукумский	307, 419, 504, 566, 647, 711, 722, 764, 811, 820, 852, 880, 911, 920, 924, 929, 941, 946, 960, 971, 976, 982, 983, 993, 999, 1023, 1028, 1051, 1053, 1056, 1058, 1061, 1064
Цесисский	419, 503, 568, 571, 711, 722, 764, 811, 812, 820, 852, 880, 911, 924, 926, 929, 941, 946, 960, 976, 982, 983, 993, 995, 999, 1024, 1028, 1051, 1053, 1056, 1058, 1061, 1064
Эргльский	819
Юрмалский	315, 399, 479
Яунелгавский	711, 764, 811

7. 97

IV. Города

Айзпурте

89, 93, 98, 152, 163, 226,
231, 241, 305, 319, 327,
420, 430, 490, 516, 574,
586, 652, 662, 715, 723,
753, 766, 774, 825, 831,
843, 855, 861, 873, 883,
889, 899, 906, 912, 921,
930, 931, 944, 947, 964,
1037

Айнажи

93, 99, 154, 164, 231, 242,
319, 328, 420, 507, 517,
574, 587, 652, 662, 716,
723, 766, 774, 825, 831,
858, 861, 885, 889, 948,
965, 1075

Алуконе

93, 100, 152, 154, 165,
226, 231, 243, 244, 331,
420, 432, 490, 507, 519,
574, 586, 652, 664, 716,
725, 768, 776, 826, 831,
843, 855, 861, 873, 883,
899, 906, 912, 921, 931,
944, 947, 997, 1037

Апе

70, 71, 93, 101, 154, 166,
231, 244, 245, 332, 420,
433, 507, 520, 574, 588,
652, 665, 716, 726, 768,
776, 826, 854, 883, 944,
1037

Ауце

93, 102, 154, 167, 231,
246, 319, 333, 420, 434,
490, 516, 575, 589, 716,
726, 825, 831, 843, 854,
873, 882, 889, 955, 965

Балви

103, 155, 168, 231, 247,
319, 334, 421, 435, 492,
518, 575, 590, 653, 666,
667, 701, 715, 727, 766,
774, 800, 825, 831, 844,
854, 861, 873, 882, 889,
899, 906a, 912, 920, 931,
938, 944, 949, 962, 965,
1001, 1026, 1049

I

2

Бауска

72, 73, 93, 103, 152, 155,
169, 226, 231, 248, 319,
335, 421, 436, 492, 507,
520, 575, 590, 653, 667,
715, 728, 766, 777, 825,
832, 844, 854, 862, 874,
882, 889, 899, 906a, 912,
921, 927, 931, 944, 947,
962, 966, 977, 997, 1037

Валдемарпилс

70, 88, 93, 105, 156, 170,
232, 249, 320, 336, 422,
437, 521, 576, 592, 653,
668, 715, 728, 767, 777,
825, 833, 860, 862, 888,
1037

Валка

70, 106, 153, 156, 171,
226, 250, 320, 337, 407,
422, 438, 508, 522, 559,
575, 593, 636, 653, 669,
702, 715, 728, 755, 767,
778, 801, 825, 832, 844,
854, 962, 974, 882, 890,
899, 921, 938, 949, 1026,
1037

Валмиера

37, 63, 71, 107, 155, 172,
233, 244, 251, 320, 338,
407, 422, 439, 508, 523,
559, 575, 594, 670, 729,
767, 778, 825, 832, 854,
862, 874, 882, 890, 899,
949, 994, 1031, 1037, 1049,
1075

Варакляны

93, 156, 173, 233, 252,
320, 339, 422, 440, 518,
576, 595, 637, 653, 670,
702, 715, 729, 755, 767,
825, 856, 882, 1037

Вентспилс

64, 89, 93, 108, 152, 155,
174, 226, 253, 306, 340,
400, 409, 423, 441, 480,
493, 509, 524, 560, 576,
596, 633, 654, 671, 703,
717, 730, 756, 768, 783,
802, 816, 826, 834, 846,
855, 863, 875, 883, 891,
903, 907, 913, 921, 926,
930, 932, 939, 944, 950,
957, 962, 968, 973, 977,
983, 989, 994, 995, 997,
1002, 1027, 1031, 1037,

I	2
---	---

	I049, I050, I054, I057, I059, I060, I062, I063
Виесите	70, I09, I56, I75, 233, 244, 254, 320, 341, 422, 442, 518, 576, 595, 653, 668, 715, 731, 767, 778, 825, 832, 856, 862, 884, 998
Виляка	89, 93, I10, I52, I56, I76, 227, 233, 320, 255, 307, 342, 422, 518, 575, 597, 653, 668, 715, 731, 767, 779, 825, 832, 855, 883, 890, 931, 944, 949, 962, I037
Виляны	94, I56, 233, 256, 320, 343, 407, 422, 518, 576, 592, 637, 653, 668, 702, 715, 731, 767, 779, 825, 832, 854, 862, 874, 882, 890, 900, 931, 938, 945, 947, I049, I055
Гробиня	94, I56, 225, 232, 303, 320, 346, 424, 509, 525, 576, 598, 655, 673, 718, 732, 767, 779, 827, 833, 858, 864, 885, 890, 951, 964, 998
Гулбене	71, 72, 94, I56, 227, 232, 244, 259, 308, 320, 347, 407, 424, 443, 494, 508, 526, 559, 576, 599, 637, 655, 672, 704, 718, 732, 769, 780, 833, 856, 864, 874, 882, 890, 900, 906a, 927, 933, 938, 945, 947, I037
Даугавпилс	36, 74, 88, 89, 94, I12, I53, I57, 217, 227, 228, 260, 302, 309, 310, 348, 409, 423, 444, 481, 494, 505, 527, 577, 601, 627, 638, 650, 654, 675, 694, 703, 712, 717, 734, 756, 765, 768, 781, 804, 812, 818, 826, 834, 846, 855, 863, 875, 881, 883, 891, 905, 907, 915, 923, 926, 930, 934, 939, 943, 944, 953, 957, 967, 973, 977,

I	2
	984, 989, 994, 995, 997, 1003, 1027, 1031, 1037, 1050, 1052, 1054, 1057, 1059, 1062, 1063, 1075
Двинск	71
Добеле	94, 113, 156, 180, 232, 244, 261, 320, 349, 421, 445, 509, 528, 600, 655, 674, 718, 733, 769, 780, 827, 833, 847, 856, 864, 876, 882, 890, 899, 900, 952, 965, 1004, 1037, 1077
Дурбе	90, 94, 97, 157, 181, 232, 262, 310, 320, 351, 421, 511, 525, 577, 602, 655, 674, 718, 735, 769, 782, 827, 833, 858, 864, 885, 890
Екабпилс	114, 153, 157, 182, 235, 244, 263, 308, 321, 352, 424, 446, 527, 578, 603, 655, 677, 735, 765, 769, 782, 812, 827, 835, 847, 856, 864, 876, 881, 884, 892, 905, 914, 926, 933, 938, 943, 954, 955, 970, 985, 995, 998, 1037, 1049, 1077,
Елгава	70, 73, 147, 153, 157, 183, 228, 229, 264, 306, 353, 409, 423, 447, 495, 505, 507, 508, 529, 550, 562, 569, 578, 604, 633, 650, 654, 678, 703, 712, 717, 730, 756, 765, 768, 783, 802, 816, 826, 834, 880, 846, 855, 863, 865, 875, 881, 883, 893, 897, 905, 907, 913, 921, 926, 930, 932, 939, 948, 944, 950, 957, 962, 968, 973, 977, 983, 989, 994, 995, 997, 1005, 1027, 1031, 1037, 1050, 1054, 1057, 1059, 1062, 1063
Зилупе	70, 95, 115, 157, 184, 235, 244, 265, 321, 354, 422, 496, 527, 578, 597, 639, 656, 669, 705, 718, 735, 758, 769, 784, 805, 827, 835, 847, 856, 866, 876, 884, 892, 928, 951, 969, 1038

I	2
Илуксте	70, 90, 94, II6, I53, I57, I85, 229, 235, 266, 308, 32I, 355, 4I0, 424, 449, 496, 527, 578, 598, 640, 656, 672, 705, 7I8, 736, 758, 769, 784, 805, 827, 835, 847, 857, 866, 876, 884, 892, 9I6, 952, 970, 997, IO38, IO49, IO52, IO76
Кандава	73, 94, II7, I57, I86, 236, 267, 322, 356, 425, 509, 530, 578, 605, 656, 679, 705, 7I9, 736, 770, 784, 805, 827, 835, 848, 857, 866, 876, 88 ⁴ , 892, 948, 964
Карсава	95, II8, I57, I87, 236, 268, 269, 322, 357, 4II, 425, 450, 496, 53I, 578, 606, 640, 656, 680, 705, 7I9, 736, 758, 770, 785, 805, 827, 835, 848, 857, 866, 877, 884, 892, 900, 908, 9I6, 927, 940, 95I, 969, IO5I
Краслава	36, 70, 75, 94, I20, I57, I89, 229, 235, 27I, 3II, 32I, 359, 4II, 425, 452, 497, 53I, 578, 607, 640, 656, 680, 705, 7I9, 737, 758, 770, 785, 805, 828, 835, 848, 857, 866, 877, 884, 892, 900, 908, 9I6, 928, 933, 940, 952, 963, 985, IO06, IO38, IO5I, IO77
Крустпилс	72, 94, I2I, I57, I90, 235, 272, 32I, 360, 425, 453, 497, 53I, 579, 607, 64I, 656, 679, 706, 7I9, 737, 759, 770, 786, 806, 828, 836, 848, 857, 866, 877, 884, 894, 90I, 940

I

2

Кулдига

65, 71, 72, 94, 122, 153,
159, 191, 235, 269, 273,
321, 361, 425, 454, 509,
530, 579, 606, 656, 681,
706, 719, 738, 770, 786,
828, 836, 848, 857, 867,
877, 885, 894, 901, 916,
935, 952, 970, 1007, 1038

Ливаны

36, 95, 123, 159, 192,
236, 274, 322, 362, 413,
425, 455, 497, 531, 579,
608, 641, 657, 682, 706,
719, 738, 770, 786, 828,
836, 858, 867, 877, 885,
894, 954, 964, 1038

Лиепая

72, 88, 90, 95, 97, 124,
193, 224, 229, 275, 304,
306, 317, 363-365, 401,
412, 423, 456, 482, 484,
498, 505, 509, 525, 532,
551, 560, 566, 579, 609,
628, 631, 638, 650, 654,
695, 696, 703, 712, 713,
717, 739, 752, 756, 765,
768, 787, 804, 812, 818,
826, 834, 841, 842, 846,
855, 863, 869, 872, 875,
877, 881, 883, 891, 896,
905, 907, 917, 919, 923,
926, 930, 932, 934, 935,
939, 943, 944, 950, 953,
955, 957, 962, 968, 973,
977, 984, 989, 994, 995,
1008, 1027, 1031, 1038,
1050, 1054, 1057, 1059,
1062, 1063, 1078

Лимбажи

95, 125, 159, 194, 229,
236, 269, 276, 322, 366,
413, 425, 457, 508, 533,
579, 610, 657, 682, 706,
719, 740, 770, 788, 828,
836, 858, 867, 878, 885,
894, 935, 948, 964, 1038,
1056, 1075

Лудза

70-72, 97, 126, 159, 195,
230, 236, 277, 312, 322,
367, 413, 425, 458, 498,
531, 579, 608, 642, 657,
680, 706, 719, 740, 759,
771, 788, 806, 828, 836,
849, 858, 867, 878, 885,
894, 901, 928, 935, 940,
951, 969, 974, 985, 1009,
1038, 1058

Мадона

73, 95, 127, 159, 196,
230, 236, 269, 278, 322,
368, 413, 459, 498, 510,
533, 562, 580, 611, 642,
657, 683, 707, 720, 740,
760, 765, 771, 788, 828,
836, 858, 867, 878, 881,
885, 894, 901, 905, 929,
935, 943, 951, 956, 969,
1058

Мазсалаца

95, 128, 159, 197, 236,
269, 279, 322, 369, 426,
460, 510, 534, 580, 610,
657, 683, 720, 741, 771,
789, 828, 836, 859, 867,
886, 1038

Огре

95, 129, 159, 198, 230,
237, 280, 313, 322, 372,
426, 462, 510, 535, 580,
612, 658, 684, 707, 720,
742, 771, 789, 829, 837,
868, 878, 887, 895, 918,
935, 941, 956, 971, 1038,
1075

Пилтене

95, 130, 159, 199, 237, 281,
323, 373, 426, 581, 613,
658, 685, 720, 742, 771,
790, 829, 837, 854, 868,
882, 895, 918

Плявиняс

95, 131, 159, 200, 237,
269, 282, 323, 374, 415,
426, 463, 499, 510, 536,
581, 613, 643, 658, 685,
707, 720, 742, 760, 771,
790, 807, 829, 837, 850,
859, 878, 887, 895, 954,
962, 969, 998, 1038

I4. 8/11
16

I

2

Прейли

36, 70, 75, 95, 132, 201,
237, 283, 323, 375, 426,
464, 531, 581, 614, 658,
686, 729, 743, 761, 771,
790, 808, 829, 837, 859,
868, 878, 887, 895, 902,
918, 824, 929, 935, 941,
956, 964, 1038, 1051

Приекуле

159, 202, 237, 284, 323,
376, 426, 509, 528, 581,
614, 658, 685, 720, 743,
772, 790, 829, 837, 859,
868, 878, 887, 895, 902,
951, 964, 998, 1038

Резекне

37, 72, 96, 133, 160,
203, 230, 237, 285, 313,
323, 377, 415, 427, 465,
505, 531, 581, 615, 650,
654, 687, 703, 712, 717,
744, 756, 765, 768, 791,
802, 812, 816, 826, 840,
846, 855, 865, 875, 881,
883, 893, 903, 905, 906,
917, 921, 926, 930, 934,
939, 943, 944, 953, 957,
962, 967, 973, 977, 984,
989, 994, 995, 1010,
1027, 1031, 1038, 1049,
1052, 1056, 1057, 1059,
1062, 1063

Рига

28, 32, 37, 47, 50, 66-69,
74, 85-87, 91, 92, 95,
97, 134, 148-151, 154,
160, 161, 219-223, 238,
299-301, 309, 313-316,
318, 399, 402-404, 412,
416, 423, 479, 483, 485-
489, 491, 501, 502, 505,
506, 514, 553-556, 563,
570, 572, 573, 581, 616,
629, 630, 638, 644, 650,
651, 654, 688, 697-899,
708, 712-714, 745, 752,
762, 765, 768, 792, 798,
809, 812, 813, 826, 841,
842, 851, 855, 863, 869,
872, 879, 883, 896, 903,
905-907, 915, 919, 923,
926, 930, 936, 939, 942,
943, 944, 955, 957, 962,
969, 973, 978, 988, 989,
994-996, 1025, 1027,

	I028, I031-I034, I039-I043, I050, I054, I057, I059, I062, I063, I066, I076, I079
Руиена	63, 96, I35, I60, 204, 237, 269, 286, 323, 378, 427, 466, 510, 536, 581, 617, 658, 686, 720, 743, 772, 793, 829, 838, 859, 868, 886, 897, 902, 949, 972, I038, I075
Сабиле	96, I36, I60, 205, 239, 269, 288, 323, 379, 428, 511, 528, 582, 618, 659, 689, 721, 746, 772, 793, 829, 838, 857, 870, 884
Салацгрива	96, I37, I62, 206, 237, 269, 287, 323, 380, 427, 510, 537, 582, 619, 659, 689, 721, 746, 772, 793, 829, 838, 858, 870, 885, 897, 948, 972, I038
Салдус	65, 96, I38, I62, 207, 239, 269, 289, 324, 381, 417, 428, 467, 511, 521, 582, 620, 659, 690, 721, 746, 772, 794, 829, 838, 859, 870, 886, 898, 902, 954, 971, 982, 999, I038
Сигулда	96, I39, I62, 208, 239, 290, 324, 383, 428, 468, 500, 512, 538, 583, 620, 659, 691, 721, 747, 770, 772, 794, 829, 838, 860, 871, 886, 898, 902, 920, 929, 956, 972, I075
Смилтене	63, I41, I62, 210, 239, 269, 292, 324, 386, 428, 471, 500, 512, 540, 582, 622, 660, 691, 709, 721, 748, 772, 795, 839, 860, 870, 886, 897, 902, 949, 997, I038
Стренчи	I42, I60, 211, 239, 269, 293, 324, 325, 387, 428, 472, 512, 537, 582, 622, 660, 689, 722, 749, 773, 796, 830, 839, 854, 870, 882, 897, 949, 997

I

2

Субате

94, I62, 2I2, 239, 294,
324, 388, 427, 473, 582,
660, 722, 773, 83I, 857,
884, 997

Талси

63, 96, I43, I62, 2I3,
240, 295, 3I3, 325, 389,
429, 474, 5II, 54I, 583,
623, 66I, 693, 722, 749,
765, 773, 796, 830, 839,
860, 87I, 888, 898, 905,
920, 937, 943, 956, 97I,
999, IO38

Тукумс

92, 96, I44, I62, 2I4,
240, 296, 326, 390, 425,
475, 530, 54I, 584, 624,
66I, 693, 750, 773, 796,
830, 839, 860, 87I, 888,
898, 937, 948, 950, 968,
972, 983, IO23

Цесис

37, 63, 92, 96, I45, I62,
2I5, 220, 240, 269, 297,
305, 326, 392, 42I, 477,
5I3, 543, 585, 625, 647,
650, 66I, 666, 676, 7I2,
75I, 765, 773, 797, 830,
839, 840, 860, 865, 87I,
88I, 888, 893, 905, 9I3,
937, 943, 950, 968, 983,
IO24, IO38, IO76

Юрмала

I34, 887, 9I5, 923, 930,
934, 936, 943, 944, 953,
955, 957, 962, 967, 973,
977, 988, 990, 994, 995,
999, IOII, IO26, IO3I,
IO49, IO50, IO52, IO54,
IO57, IO59, IO60, IO62,
IO63

Яунелгава

I46, I62, 2I6, 240, 298,
326, 394, 424, 478, 5I3,
523, 585, 603, 648, 66I,
677, 722, 744, 773, 79I,
830, 840, 856, 865, 884У. Поселки

Абрене

405, 633, 700, 753, 799,
843, 873, 899

I	2
Акнисте	319,395,406,420,431, 491,518,574,588,634, 652,663,700,716,724, 753,768,775,799,826, 831,857,884,997
Алоя	319,329,418,420,490, 507,517,557,574,587, 634,652,664,700,716, 724,753,768,775,799, 826,831,858,861,885, 889,948,965
Алсунга	330,420,516,558,575, 589,634,652,665,700, 716,725,753,768,775, 799,826,858,885
Балдоне	319,396,418,421,492, 507,520,557,575,591, 635,653,701,715,727, 754,766,777,800,825, 832,844,854,861,873, 882,889,948,972
Вайнеде	887
Гаркалне	860,888,908
Гауя	397,544,672,732
Гостини	94,156,178,232,244, 257,320,344,508,577, 655,718,767,827
Грива	94,111,156,179,232, 258,320,345,424,518, 1037,1076
Грубе	1037
Дагда	321,398,408,421,494, 527,577,600,637,655, 674,704,718,733,757, 769,780,803,827,833, 845,856,864,874,882, 892,900,908,914,922, 927,933,938,945,952, 963,998,1049
Дубулты	134,219

I	2
Дундага	32I, 350, 408, 42I, 495, 558, 577, 602, 639, 655, 676, 704, 7I8, 733, 757, 769, 782, 827, 833, 860, 864, 888
Кемери	94, II9, I57, I88, 236, 244, 270, 322, 358, 45I, 508, 550, 579, 605, 656, 68I, 7I9, 737, 770, 828, 835, 859, 866, 892, I038
Лигатне	425, 508, 580, 657, 7I9, 828, 860, 886
Лиелварде	425, 508, 580, 657, 7I9, 770, 828, 887
Малта	322, 370, 426, 580, 6II, 643, 657, 683, 707, 720, 74I, 760, 77I, 789, 807, 828, 837, 849, 859, 867, 878, 887, 895, 90I
Нерета	322, 4I4, 426, 499, 53I, 580, 6I2, 643, 658, 684, 707, 720, 74I, 760, 77I, 789, 807, 828, 837, 856, 868, 884, 998
Саулкрасты	323, 382, 427, 5I2, 538, 582, 62I, 645, 659, 690, 709, 72I, 747, 763, 772, 794, 808, 829, 838, 859, 870, 887, 897, 948, 972
Скривери	5I2, 585, 887
Скрунда	325, 384, 4I7, 428, 469, 500, 509, 564, 583, 6I9, 646, 659, 692, 709, 72I, 747, 763, 772, 795, 8I0, 838, 852, 870, 880, 886, 897, 902, 954
Слока	96, I40, I60, 209, 240, 29I, 324, 385, 428, 470, 5I2, 539, 583, 6I8, 660, 692, 72I, 748, 772, 795, 830, 839, 859, 87I, 898, I038
Стайцеле	427, 5I2, 583, 660, 72I, 773, 830, 858, 885
Стенде	427, 509, 583, 660, 72I, 773, 830, 860

I

2

Цесвайне

326,39I,42I,476,5I3,542,
585,59I,66I,666,7II,722,
750,764,773,797,8II,830,
858,885

Элея

32I,408,503,565,626,648,
673,7II,75I,764,797,8II,
865

Эргли

32I,393,42I,503,5I3,544,
565,585,626,648,66I,673,
722,744,773,79I,830,840,
860,865,880,888,893,95I,
965

Яунпиебалга

326,424,5I3,585,66I,722,
773,780,830,860,886

8
22

О Г Л А В Л Е Н И Е

к описи № 2 за 1944-1965 г.г.

№№ п/п	Наименование документов	№№ дел	№№ листов
1	2	3	4
I.	Отчеты по основной деятельности:		
I.1.	сводные отчеты по основной деятельности и капиталовложениям по системам министерства	I-5 6-15 16-27	I 2 3
I.2.	годовые отчеты по основной деятельности и об исполнении смет расходов министерства	28-35	4
I.3.	сводные годовые отчеты по основной деятельности подведомственных предприятий и организаций	36-1032	4-108
2.	Сводные отчеты о выполнении плана по капиталовложениям министерства и подведомственных организаций:		
2.1.	сводные годовые отчеты министерства	1035-1036	108
2.2.	сводные годовые отчеты подведомственных предприятий и организаций	1037-1064	108-113
2.3.	годовые отчеты подведомственных предприятий и организаций	1033-1034	108
3.	Сводные отчеты по жилищному и коммунальному хозяйству министерства и подведомственных предприятий и организаций	1065	113

1	2	3	4
4.	Приказы, объяснительные записки и заключения по годовым отчетам по основной деятельности и капиталовложениям	I066-I069	II3-II4
5.	Протоколы заседаний балансовых комиссий отделов коммунального хозяйства по утверждению годовых отчетов	I070-I074	II4
6.	Акты инвентаризации основных средств жилищно-коммунальных предприятий (1944-1945 г.г.)	I075-I079	II4-II5

139
24

О Г Л А В Л Е Н И Е

к описи № 2 за 1966-1974г.г.

№№ п/п	Наименование документов	№№ дел	№№ листо в
1	2	3	4
1.	Сводные годовые отчеты по основной деятельности по предприятиям и организациям системы министерства	1081-1095	116-117
2.	Сводные годовые отчеты по ремонтно-строительным организациям	1096-1097	117
3.	Годовые отчеты по основной деятельности управлений министерства	1098-1141	117-120
4.	Сводные годовые отчеты по основной деятельности отделов местного хозяйства и годовые отчеты домоуправлений	1142-1143	120
5.	Сводные годовые отчеты по основной деятельности жилищных управлений, управлений жилищного и жилищно-коммунального хозяйства, жилищно-коммунальных отделов и годовые отчеты домоуправлений	1144-1242	120-126
6.	Сводные годовые отчеты по основной деятельности управлений коммунального хозяйства, комбинатов: коммунальных предприятий, коммунальных предприятий и благоустройства, благоустройства, управления благоустройства	1243-1355	126-132

140
2.25

1	2	3	4
7.	Сводные годовые отчеты по основной деятельности управлений водопроводно-канализационного хозяйства	I356-I372	I32-I34
8.	Сводные годовые отчеты по основной деятельности трамвайных и трамвайно-троллейбусного управлений	I373-I390	I34-I35
9.	Сводные годовые отчеты по основной деятельности треста гостиниц и годовые отчеты гостиниц	I391-I408	I35-I36
10.	Сводные годовые отчеты по основной деятельности комбинатов зеленого хозяйства, треста садов и парков, опытно-показательного садоводства, комбината цветочно-декоративных растений	I409-I437	I36-I38
11.	Сводные годовые отчеты по основной деятельности городского электросетевого предприятия "Ригасвет", предприятия "Гайсма"	I438-I446	I38
12.	Сводные годовые отчеты по основной деятельности дирекций объединенных районных котелен и теплосетей	I447-I460	I38-I39
13.	Годовые отчеты по основной деятельности проектно-сметных бюро, бюро технической инвентаризации, бюро по обмену жилыми помещениями	I461-I485	I39-I40
14.	Годовые отчеты по основной деятельности автотранспортных предприятий и контор и дорожно-эксплуатационного управления	I486-I502	I40-I41

3.4
26

1	2	4	4
15. Сводные годовые отчеты по основной деятельности промышленных предприятий и проектного института "Латкоммунпроект"		I503-I527	I41-I43
16. Сводные годовые отчеты по основной деятельности ремонтно-строительных организаций		I528-I586	I43-I46
17. Сводные годовые отчеты о выполнении плана по капиталовложениям		I587-I672	I46-I51

24 1
2

УТВЕРЖДЕНО
ЭПК ЦГАСР Латв. ССР
Протокол № 15 от 26.11.1975
Председатель ЭПК *[подпись]*
Секретарь ЭПК *[подпись]*

МИНИСТЕРСТВО КОММУНАЛЬНОГО ХОЗЯЙСТВА ЛАТВИЙСКОЙ ССР

ЦЕНТРАЛЬНАЯ БУХГАЛТЕРИЯ

О П И С Ь № 2

Дела постоянного хранения
за 1944-1965 годы ^{x)}

№№ п/п	Индексы дел	Заголовки дел	Д а т а	Кол-во листов	Приме- чание
1	2	3	4	5	6
1.		Сводный годовой отчет по основной деятельности и капиталовложениям по предприятиям и организациям системы наркомата за 1944 г.		135	Им. вн. оп.
2.		То же за 1945 г.		141	"
3.		То же системы министерства за 1946 г.		166	"
4.		То же за 1947 г.		282	"
5.		Сводный годовой отчет по основной деятельности по электростанциям системы министерства за 1947 г.		22	

x) в делах № 1191, 1243, 1461, 1462, 1599, 1608, 1643, 1653, 1663
и дел № 1484, 1485 за 1963, 1965 гг.

[Handwritten signature]

28

2.

1	2	3	4	5	6
6.	Сводный годовой отчет по соювной деятельности по предприятиям и организациям министерства за 1948 г.			276	Им.вн.оп.
7.	То же министерства, отделов коммунального хозяйства и комбинатов коммунальных предприятий по электростанциям за 1948 г.			106	"
8.	То же по предприятиям и организациям системы министерства за 1949 г.			267	"
9.	То же за 1950 г.			296	"
10.	Сводный годовой отчет по капиталовложениям по коммунальным предприятиям системы министерства за 1950 г.			14	
11.	Сводный годовой отчет по основной деятельности и капиталовложениям по предприятиям и организациям системы министерства за 1951 г.			309	Им.вн.оп.
12.	То же за 1952 г.			424	"
13.	То же за 1953 г.			291	"
14.	Сводный годовой отчет по основной деятельности и капиталовложениям по ремонтно-строительным организациям системы министерства за 1953 г.			63	
15.	Сводный годовой отчет по основной деятельности и капитальному строительству по предприятиям и организациям системы министерства за 1954 г.			361	Им.вн.оп.

17
29
3.

1	2	3	4	5	6
16.	Сводный годовой отчет по основной деятельности и капитальному строительству по предприятиям и организациям системы министерства за 1955г.	314			
17.		То же за 1956 г.	215	Им. вн. оп.	
18.	То же за 1957 г.	213		"	
19.	То же за 1958 г.	272		"	
20.	То же за 1959 г.	362		"	
21.	То же системы госкомитета за 1960 г.	357			
22.	То же за 1961 г.	307			
23.	Сводный годовой отчет по основной деятельности и капиталовложениям по предприятиям и организациям системы госкомитета и сводный годовой отчет по капиталовложениям по предприятиям местного подчинения системы госкомитета за 1962 г.	250			
24.		Сводный годовой отчет по капиталовложениям по отделам коммунального и местного хозяйства системы госкомитета за 1962 г.	13		
25.	Сводный годовой отчет по основной деятельности и капиталовложениям по предприятиям и организациям системы госкомитета за 1963 г.	295	Им. вн. оп.		
26.		То же за 1964 г.	299		
27.	То же за 1965 г.	310			
-	Годовой отчет по основной деятельности наркомата за 1944 г.				
	см. дело № 15, 37				

I	2	3	4	5	6
28.	Годовые отчеты по основной деятельности министерства и Рижского техникума коммунального хозяйства за 1947 г.			5I	
29.	Годовой отчет министерства об исполнении сметы расходов по органам Государственного управления за 1949 г.			I8	
30.	То же об исполнении сметы по Республиканскому бюджету на финансирование народного хозяйства за 1949 г.			2	
31.	То же об исполнении сметы расходов по просвещению и курсовым мероприятиям за 1949 г.			II	
32.	То же по просвещению и годовые отчеты республиканского проектного треста и техникума коммунального хозяйства г.Риги за 1950 г.			68 Им.вн.о	
32а.	Годовой отчет по основной деятельности и капиталовложениям министерства по промышленности районных (городских) промкомбинатов и топливных контор за 1957 г.			45	
33.	Годовой отчет по основной деятельности госкомитета за 1963 г. Отчет по основной деятельности госкомитета за I полугодие 1963 г. л.л. 2I-29			35	
34.	То же за 1964 г.			29	
35.	То же министерства за 1965 г.			I4	
36.	Сводные годовые отчеты по основной деятельности жилищных управлений,				

285
5.31

I	2	3	4	5	6
		отделов; отдела и комбинатов коммунального хозяйства г.г. Даугавпилса, Краславы, Ливаны, Прейли и Даугавпилсского уезда за 1944 г.		81	Им. вн. о.
37.		Сводный годовой отчет по основной деятельности жилищного управления г. Риги по ремстройконторам и годовые отчеты по основной деятельности наркомата и ремонтно-строительных организаций г.г. Валмиери, Резекне, Риги, Цесиса, Даугавпилсского и Лудзенского уездов за 1944г.		107	
38.		Сводный годовой отчет по основной деятельности отдела жилищно-коммунального хозяйства Валкского уезда за 1944 г.		42	Им. вн. о.
39.		То же Валмиерского уезда за 1944 г.		30	"
40.		То же Екабпилсского уезда за 1944 г.		87	"
41.		То же треста коммунальных предприятий и жилищного отдела Елгавского уезда за 1944 г.		18	
42.		То же отдела жилищно-коммунального хозяйства Илкустского уезда за 1944 г.		20	Им. вн. о.
43.		То же Лудзенского уезда за 1944 г.		29	"
44.		То же Мадонского уезда за 1944 г.		40	"
45.		То же Резекненского уезда за 1944 г.		25	"
46.		То же жилищного управления Рижского уезда за 1944 г.		37	"
47.		То же треста газа, водопровода и канализации г. Риги за 1944 г.		104	
48.		То же треста "Коммунаб" г. Риги			

I	2	3	4	5	6
	за 1944 г. и годовой и квартальный отчеты по основной деятельности треста за 1945 г.			95	
	Анализ-заключение по годовому отчету по основной деятельности треста "Коммунаб" и республиканской инвентаризационно-технической конторы за 1945 г.				
	л.л. 88-95				
49.	Сводные годовые отчеты по основной деятельности треста очистки и треста коммунальных услуг г.Риги за 1944 г.			84	
50.	Годовой отчет по основной деятельности Геодезической конторы г.Риги за 1944 г.			33	
51.	Сводные годовые отчеты по основной деятельности отделов жилищно-коммунального хозяйства Айзпутского и Илукстского уездов за 1945 г.			79	
52.	Сводные квартальные, полугодовые, годовые отчеты по основной деятельности отдела жилищно-коммунального хозяйства Валкского уезда за 1945 г.			53	
53.	Сводные годовые отчеты по основной деятельности отделов жилищно-коммунального хозяйства, треста и комбината коммунальных предприятий Валмиерского уезда за 1945 г.			147	
54.	То же отдела жилищно-коммунального хозяйства Даугавпилсского уезда за 1945 г.			130	Им.вн.оп.
55.	То же Екабпилсского уезда за 1945 г.			67	
56.	То же Лиепайского и Тукумского уездов за 1945 г.			46	Им.вн.оп.

I	2	3	4	5	6
57.	Сводные годовые отчеты по основной деятельности отдела жилищно-коммунального хозяйства Лудзенского уезда за 1945 г.			79	
58.	То же Мадонского уезда за 1945 г.			75	Им. вн. оп.
59.	То же Резекненского уезда за 1945 г.			61	"
60.	Сводный годовой и полугодовой отчеты по основной деятельности отдела жилищно-коммунального хозяйства Рижского уезда за 1945 г.			115	"
61.	Сводный годовой отчет по основной деятельности отдела жилищно-коммунального хозяйства Талсинского уезда за 1945 г.			46	
62.	То же жилищного отдела и треста коммунальных предприятий Цесисского уезда за 1945 г.			48	Им. вн. оп.
63.	То же отдела коммунального хозяйства, треста и комбинатов коммунальных предприятий по электростанциям г.г. Валмиеры, Руины, Смилтене, Талси, Цесиса, Вентспилсского уезда за 1945 г. Сводки существующих электростанций с технической характеристикой и статистические данные по электростанциям и сетям министерства за 1946 г. л. л. I-6, 25-28			28	
64.	То же конторы коммунальных предприятий г. Вентспилса и отделов коммунального хозяйства Вентспилсского и Вилякского уездов за 1945 г.			50	Им. вн. оп.
65.	То же контор коммунальных предприятий г.г. Кулдиги и Салдуса за 1945 г.			52	"

I	2	3	4	5	6
66.	Сводный полугодовой отчет управления коммунальных предприятий, годовые, полугодовые и квартальные отчеты по основной деятельности подведомственных управлению трестов и организаций г.Риги за 1945 г.	220			
67.		Сводные годовые отчеты по основной деятельности треста газа, водопровода и канализации; треста гостиниц; треста парикмахерских и ломбарда г.Риги за I полугодие 1945 г.	72 Им.вн.оп		
68.	То же треста "Коммунснаб" г.Риги за 1945 г.	4I			
69.	То же отделов жилищно-коммунального хозяйства по домоуправлениям Айзпутского, Алуксненского, Бауского, Валкского, Валмиерского, Вентспилсского, Вилякского, Даугавпилсского, Екабпилсского, Елгавского, Кулдигского, Лиепайского, Лудзенского, Резекненского, Рижского, Талсинского, Тукумского, Цесисского уездов и Рижского дачного треста за 1946г.	345 Им.вн.оп			
70.		То же отделов коммунального хозяйства, треста водопровода, канализации и электрохозяйства и комбината коммунальных предприятий по электросетям и электростанциям г.г.Апе, Валдемарила, Валки, Виесите, Елгавы, Зилупе, Илуксте, Краславы, Лудзы, Прейли и Вилякского уезда за 1946 г.	102 "		
71.	То же трестов и контор коммунальных предприятий по домам крестьянина г.г. Апе, Валмиеры, Гулбене, Двинска, Кулдиги, Лудзы за 1946 г.	5I "			

I	2	3	4	5	6
72.	Сводные годовые отчеты по основной деятельности отделов коммунального хозяйства, треста коммунального обслуживания, контор коммунальных предприятий по прачечным г.г.Бауска, Гулбене, Кулдиги, Крустпилса, Лиепай, Лудзы и Резекне за 1946 г.				74 Им. вн. оп.
73.	То же отделов коммунального хозяйства и трестов коммунальных предприятий по ассенизации г.г.Бауска, Елгавы, Кандавы, Мадоны за 1946 г.				42 "
74.	То же треста коммунальных предприятий г.Даугавпилса и трестов:газа, водопровода и канализации; сообщения и транспорта; гостиниц; парикмахерских; банно-прачечного треста и ломбарда г.Риги за 1946 г.				I74
75.	То же отделов коммунального хозяйства, трестов и комбинатов коммунальных предприятий по гостиницам г.г.Краславы, Прейли и Айзпутского, Бауского, Валкского, Валмиерского, Вентспилсского, Вилякского, Даугавпилсского, Екабпилсского, Елгавского уездов и домам крестьянина Алуксненского уезда за 1946 г.				I73 Им. вн. оп.
76.	То же отделов коммунального хозяйства, трестов и комбинатов коммунальных предприятий по заезжим дворам Айзпутского, Бауского, Валкского, Вентспилсского, Двинского, Елгавского, Кулдигского, Лиепайского, Мадонского, Тукумского уездов за 1946 г.				I28 "

I	2	3	4	5	6
77.	Сводные годовые отчеты по основной деятельности отделов коммунального хозяйства и трестов коммунальных предприятий по парикмахерским Айзпутского, Бауского, Валкского, Даугавпилсского, Валмиерского, Вентспилсского, Вилякского, Тукумского уездов за 1946 г.			105 Им. вн. оп	
78.	То же отделов коммунального хозяйства и комбинатов коммунальных предприятий по баням Айзпутского, Бауского, Валкского, Валмиерского, Вилякского, Даугавпилсского, Екабпилсского, Елгавского, Илукстского уездов за 1946 г.			186 "	
79.	То же отделов коммунального хозяйства, трестов, комбинатов и контор коммунальных предприятий Бауского, Валкского, Валмиерского, Даугавпилсского, Екабпилсского, Елгавского, Кулдигского уездов за 1946 г.			123 "	
80.	То же комбинатов и контор коммунальных предприятий по садоводству, трестов садоводства Бауского, Валкского, Вентспилсского, Даугавпилсского, Екабпилсского, Елгавского, Кулдигского, Мадонского, Тукумского уездов за 1946 г.			81 "	
81.	То же отделов коммунального хозяйства и трестов коммунальных предприятий по парикмахерским Екабпилсского, Елгавского, Лиепайского, Лудзенского, Мадонского, Резекненского, Рижского, Талсиньского уездов за 1946 г.			169 "	

I	2	3	4	5	6
82.	Сводные годовые отчеты по основной деятельности отделов коммунального хозяйства, трестов и комбинатов коммунальных предприятий по гостиницам Илуктского, Кулдигского, Лиепайского, Лудзенского, Мадонского, Резекненского, Рижского, Тукумского, Цесисского уездов за 1946 г.			154	
83.	То же отделов коммунального хозяйства, трестов, комбинатов и контор коммунальных предприятий по баням Кулдигского, Лиепайского, Лудзенского, Мадонского, Резекненского, Рижского, Талсинского, Тукумского, Цесисского уездов за 1946 г.			156	Им. вн. оп
84.	То же отделов коммунального хозяйства, трестов коммунальных предприятий и благоустройства Лиепайского, Лудзенского, Мадонского, Резекненского, Рижского, Цесисского уездов за 1946 г.			159	"
85.	То же треста декоративных насаждений, треста очистки и годовые отчеты по основной деятельности коммунальных предприятий г.Риги за 1946 г.			144	"
86.	То же и заключения по отчету треста "Коммунаб" г.Риги и годовые отчеты по основной деятельности подведомственных тресту предприятий за 1946 г.			180	
87.	Годовой отчет по основной деятельности Проектного треста г.Риги и заключения по отчету за 1946 г.			44	
88.	Сводные годовые отчеты по основной деятельности трамвайных трестов г.г. Даугавпилса, Лиепай, треста сообщения и транспорта г. Даугавпилса, транспортных				

38/112

I	2	3	4	5	6
	контр г.г. Валдемарпилса, Даугавпилса, Валкского, Елгавского уездов и треста газа, водопровода и канализации г. Лиенаи за 1946 г.			II9	Им. вн. оп.
89.	Сводные годовые отчеты по основной деятельности ремонтно-строительных организаций г.г. Айзпуре, Вентспилса, Виляка, Даугавпилса и Бауского, Валкского, Валмиерского уездов за 1946 г.			I99	"
90.	То же г.г. Дурбе, Илуксте, Лиенаи; Елгавского, Кулдигского уездов за 1946 г.			I88	"
91.	То же г. Риги и Мадонского, Резекненского, Рижского уездов за 1946 г.			II7	"
92.	То же г.г. Риги, Тукумса, Цесиса за 1946 г.			I62	"
93.	То же жилищных отделов г.г. Айзпуре, Айнажи, Алуксне, Ипе, Ауце, Бауска, Валдемарпилса, Варакляны, Вентспилса, Виляка; Валкского и Валмиерского уездов за 1947 г.			I76	"
94.	То же г.г. и пос. Виляны, Гостини, Грива, Гробиня, Даугавпилса, Добеле, Гулбене, Дурбе, Илуксте, Кандавы, Кемери, Краславы, Крустпилса, Кулдиги, Субате; Екабпилсского и Елгавского уездов за 1947 г.			I8I	"
95.	То же жилищных управлений г.г. Лиенаи, Риги; жилищных отделов г.г. Зилупе, Ливаны, Лимбажи, Мадоны, Мазсалаца, Карсавы, Отре, Пилтене, Плявиняс, Прейли, Рига-Юрмалы; Лудзенского уезда и Рижского дачного треста за 1947 г.			I20	"
96.	То же жилищных отделов г.г. Резекне, Руиены, Сабиле, Салацгривы, Салдуса, Сигулды, пос. Слока, г.г. Талси, Тукумса, Цесиса за 1947 г.			I54	"

I	2	3	4	5	6
97.	Сводный годовой отчет по основной деятельности жилищного управления г.Риги по решетно-строительным конторам и годовые отчеты по основной деятельности ремонтно-строительных контор г.г.Дурбе, Лиенаи, Лудзы, Риги, Мадонского уезда за 1947 г.			I20 Им.вн.оп	
98.	Сводные годовые отчеты по основной деятельности треста коммунальных предприятий г.Айзпите за 1947 г.			73	
99.	То же комбината коммунальных предприятий г.Айнажи за 1947 г.			42	
I00.	То же г.Алуксне за 1947 г.			60	
I01.	То же г.Апе за 1947 г.			63	
I02.	То же г.Ауце за 1947 г.			76	
I03.	То же г.Балви за 1947 г.			9	
I04.	То же конторы коммунальных предприятий г.Бауска за 1947 г.			II9	
I05.	То же отдела коммунальных предприятий г.Валдемарпилса за 1947 г.			37	
I06.	То же комбината коммунальных предприятий г.Валки за 1947 г.			83	
I07.	То же треста коммунальных предприятий г.Валмиеры за 1947 г.			I2I	
I08.	То же конторы коммунальных предприятий г.Вентспилса за 1947 г.			93	
I09.	То же комбината коммунальных предприятий г.Виесите за 1947 г.			62	
II0.	То же г.Виляка за 1947 г.			20	
III.	То же отдела коммунального хозяйства пос.Грива за 1947 г.			34	
II2.	То же треста коммунальных предприятий г.Даугавпилса за 1947 г.			269	

1	2	3	4	5	6
II3.	Сводный годовой отчет по основной деятельности комбината коммунальных предприятий г.Добеле за 1947г.			48	
II4.	То же конторы коммунальных предприятий г.Екабпилса за 1947 г.			67	
II5.	То же комбината коммунальных предприятий г.Зилупе за 1947 г.			60	
II6.	То же г.Илуксте за 1947 г.			27	
II7.	То же г.Кандавы за 1947 г.			51	
II8.	То же г.Карсавы за 1947 г.			54	
II9.	То же треста коммунальных предприятий поселка Кемери за 1947 г.			71 Им.вн.оп.	
I20.	То же комбината коммунальных предприятий г.Краславы за 1947 г.			46	"
I21.	То же конторы коммунальных предприятий г.Крустпилса за 1947 г.			36	"
I22.	То же г.Кулдиги за 1947 г.			114	"
I23.	То же комбината коммунальных предприятий г.Ливаны за 1947 г.			54	
I24.	То же треста коммунального обслуживания, треста газа, водопровода и канализации, трамвайного управления, конторы благоустройства, ломбарда г.Лиенаи за 1947 г.			362	
I25.	То же комбината коммунальных предприятий г.Лимбажи за 1947 г.			53	
I26.	То же отдела коммунального хозяйства г.Лудзы за 1947 г.			87	
I27.	То же комбината коммунальных предприятий г.Мадоны за 1947 г.			81	
I28.	То же г.Мазсалаца за 1947 г.			73	

1	2	3	4	5	6
I29.	Сводный годовой отчет по основной деятельности конторы коммунальных предприятий г.Огре за 1947 г.			44	
I30.	То же отдела коммунальных предприятий г.Пилтене за 1947 г.			10	
I31.	То же конторы коммунальных предприятий г.Плявиняс за 1947 г.			32	
I32.	То же комбината коммунальных предприятий г.Прейли за 1947 г.			45	
I33.	То же треста коммунальных предприятий г.Резекне за 1947 г.			69	
I34.	То же отдела коммунального хозяйства г.г.Риги, Юрмалы; банно-прачечного треста, трестов гостиниц, очистки, парикмахерских и годовые отчеты по основной деятельности конторы городского освещения, похоронного бюро, ломбарда г.Риги и Дубултского лесопильного завода за 1947 г.			272	
I35.	Сводные годовые отчеты по основной деятельности комбината коммунальных предприятий г.Руиены за 1947 г.			73	
I36.	То же г.Сабиле за 1947 г.			31	
I37.	То же отдела коммунального хозяйства г.Салацгривы за 1947 г.			19	
I38.	То же конторы коммунальных предприятий г.Салдуса за 1947 г.			45	
I39.	То же треста коммунальных предприятий и благоустройства г.Сигулды за 1947 г.			58	
I40.	То же треста коммунальных предприятий пос.Слока за 1947 г.			60	

1	2	3	4	5	6
I41.	Сводный годовой отчет по основной деятельности отдела коммунального хозяйства г.Смилтене за 1947 г.			59	
I42.	То же комбината коммунальных предприятий г.Стренчи за 1947 г.			32	
I43.	То же г.Талси за 1947 г.			70	
I44.	То же треста коммунальных предприятий г.Тукумса за 1947 г.			98	
I45.	То же г.Цесиса за 1947 г.			I42	
I46.	То же отдела коммунального хозяйства г.Яунелгавы за 1947г.			II6	
I47.	То же треста газа, водопровода, канализации, трестов коммунальных предприятий и садоводства, транспортной конторы г.Елгавы за 1947 г.			239 Им.вн.оп	
I48.	То же треста газа, водопровода, канализации и треста сообщения и транспорта г.Риги за 1947 г.			I68	
I49.	То же дорожно-мостового треста г. Риги и годовые отчеты по основной деятельности ремонтно-строительных контор Рижского дачного треста и Резекненского, Рижского, Талсинского, Тукумского, Цесисского уездов за 1947 г.			I29 Им.вн.оп	
I50.	Сводный годовой отчет по основной деятельности треста "Коммунаб" г.Риги и подведомственных ему предприятий за 1947 г.			I67	
I51.	Годовой отчет по основной деятельности Проектного треста г.Риги за 1947 г.			I8	

1	2	3	4	5	6
I52.	Годовые отчеты по основной деятельности ремонтно-строительных контор г.г. Айзпуре, Алуксне, Бауска, Валмиеры, Вентспилса, Виляки за 1947 г.			I23 Им.вн.оп.	
I53.	То же г.г. Валки, Даугавпилса, Екабпилса, Елгавы, Илуксте, Кулдиги за 1947 г.			I43	
I54.	То же домоуправлений г.г. Айнажи, Алуксне, Апе, Ауце и Рижского дачного треста за 1948 г.			79 Им.вн.оп.	
I55.	Сводные годовые отчеты по основной деятельности жилищного управления г. Вентспилса, отделов коммунального хозяйства г. Бауска и Айзпутского уезда и годовые отчеты по основной деятельности домоуправлений г.г. Балви и Валмиеры за 1948 г.			I41 "	
I56.	Годовые отчеты по основной деятельности домоуправлений г.г. и пос. Валдемарпилса, Валки, Варакляны, Виесите, Виляки, Виляны, Гостини, Грива, Гробиня, Гулбене, Добеле за 1948 г.			I85 "	
I57.	Сводные годовые отчеты по основной деятельности жилищных управлений г.г. Даугавпилса, Елгавы, жилищных отделов г.г. Карсавы, Кандавы и годовые отчеты по основной деятельности домоуправлений г.г. Екабпилса, Дурбе, Зилуне, Илуксте, поселка Кемери, г.г. Краславы, Крустпилса за 1948 г.			I56 "	

1	2	3	4	5	6
159.	Годовые отчеты по основной деятельности домоуправлений г.г.Кулдиги, Ливаны, Лимбажи, Лудзы, Мадоны, Мазса-лаца, Огре, Пилтене, Плявиняс, Приекуле за 1948 г.			149	Им.вн.оп.
160.	Сводные годовые отчеты по основной деятельности жилищного управления г.Риги, жилищных отделов г.г.Резек-не, Руиены, Сабиле, пос.Слока, г.Стрен-чи, Рижского дачного треста за 1948 г.			106	"
161.	То же жилищного управления и дачного треста по ремонтно-строительным кон-торам г.Риги и годовой отчет по ос-новной деятельности ремонтно-строи-тельной конторы Талсинского уезда за 1948г.			75	
162.	То же жилищных отделов г.г.Талси, Тукумса, Цесиса и годовые отчеты по основной деятельности домоуправлений г.г.Салацгривы, Салдуса, Сигулды, Смил-тене, Субате, Яунелгавы за 1948 г.			184	Им.вн.оп.
163.	Сводные годовые отчеты по основной деятельности треста коммунальных пред-приятий г.Айзпите за 1948 г.			48	"
164.	То же комбината коммунальных пред-приятий г.Айнажи за 1948 г.			31	"
165.	То же г.Алуксне за 1948 г.			58	"
166.	То же г.Апе за 1948 г.			46	"
167.	То же г.Ауце за 1948 г.			53	"
168.	То же отдела коммунального хозяйства г.Балви за 1948 г.			35	"

I	2	3	4	5	6
I69.	Сводный годовой отчет по основной деятельности конторы коммунальных предприятий г.Бауска за 1948 г.			67	Им.вн.оп.
I70.	То же отдела коммунального хозяйства г.Валдемарпилса за 1948 г.			58	
I71.	То же комбината коммунальных предприятий г.Валки за 1948 г.			77	
I72.	То же треста коммунальных предприятий г.Валмиеры за 1948 г.			180	
I73.	То же отдела коммунального хозяйства г.Варакляны за 1948 г.			22	
I74.	То же конторы коммунальных предприятий г.Вентспилса за 1948 г.			114	
I75.	То же комбината коммунальных предприятий г.Виесите за 1948 г.			46	
I76.	То же г.Виляки за 1948 г.			43	
I77.	То же отдела коммунального хозяйства г.Виляны за 1948 г.			36	
I78.	То же конторы коммунальных предприятий поселка Гостини за 1948 г.			29	
I79.	То же отдела коммунального хозяйства поселка Гривы за 1948 г.			49	
I80.	То же комбината коммунальных предприятий г.Добеле за 1948 г.			48	
I81.	То же отдела коммунального хозяйства по электросетям г.Дурбе за 1948 г.			15	
I82.	То же конторы коммунальных предприятий г.Екабпилса за 1948 г.			95	Им.вн.оп.

1	2	3	4	5	6
I83.	Сводные годовые отчеты по основной деятельности отдела коммунального хозяйства по электросети, трестов: водопровода и канализации; коммунальных предприятий; садоводства; конторы благоустройства и транспортной конторы г. Елгавы за 1948 г.			198	Им. вн. о.
I84.	То же комбината коммунальных предприятий г. Зилуне за 1948 г.		44	"	
I85.	То же г. Илуксте за 1948 г.		32	"	
I86.	То же г. Кандавы за 1948 г.		40	"	
I87.	То же г. Карсавы за 1948 г.		56		
I88.	То же треста коммунальных предприятий пос. Кемери за 1948 г.		53		
I89.	То же комбината коммунальных предприятий г. Краславы за 1948 г.		52		
I90.	То же конторы коммунальных предприятий г. Крустпилса за 1948 г.		49		
I91.	То же г. Кулдиги за 1948 г.		75		
I92.	То же комбината коммунальных предприятий г. Ливаны за 1948 г.		61		
I93.	То же треста коммунального обслуживания и годовой отчет по основной деятельности аппарата треста г. Лиепая за 1948 г.			I40	
I94.	Сводные годовые отчеты по основной деятельности комбината коммунальных предприятий г. Лимбажи за 1948 г.			46	Им. вн. о.
I95.	То же отдела коммунальных предприятий г. Лудзы за 1948 г.		89	"	
I96.	То же комбината коммунальных предприятий г. Мадоны за 1948 г.		99		
I97.	То же г. Мазсалаца за 1948 г.			63	Им. вн. о.

21.47

I	2	3	4	5	6
198.	Сводные годовые отчеты по основной деятельности конторы коммунальных предприятий г.Огре за 1948 г.			50	Им.вн.оп.
199.	То же отдела коммунального хозяйства г.Пилтене за 1948 г.			42	"
200.	То же конторы коммунальных предприятий г.Плявиняс за 1948 г.			46	"
201.	То же комбината коммунальных предприятий г.Прейли за 1948 г.			41	"
202.	То же отдела коммунального хозяйства по парикмахерским и электросетям г. Приекуле за 1948 г.			25	
203.	То же треста коммунальных предприятий г.Резекне за 1948 г.			59	Им.вн.оп.
204.	То же комбината коммунальных предприятий г.Руиены за 1948 г.			59	
205.	То же комбината коммунальных предприятий и благоустройства г.Сабиле за 1948г.			50	
206.	То же отдела коммунального хозяйства г.Салацгривы за 1948 г.			45	
207.	То же конторы коммунальных предприятий г.Салдуса за 1948г.			51	
208.	То же треста коммунальных предприятий и благоустройства г.Сигулды за 1948г.			55	
209.	То же треста коммунальных предприятий пос.Слока за 1948 г.			84	Им.вн.оп.
210.	То же отдела коммунального хозяйства г.Смилтене за 1948 г.			60	"
211.	То же комбината коммунальных предприятий г.Стренчи за 1948 г.			56	"
212.	Годовой отчет по основной деятельности бани г.Субате за 1948 г.			9	

I	2	3	4	5	6
213.	Сводные годовые отчеты по основной деятельности комбината коммунальных предприятий г.Талси за 1948 г.	77 Им.вн.оп.			
214.	То же треста коммунальных предприятий г.Тукумса за 1948 г.	78 "			
215.	То же г.Цесиса за 1948 г.	162 "			
216.	То же отдела коммунального хозяйства г.Яунелгавы за 1948 г.	51 "			
217.	То же трестов: водопровода и канализации; коммунальных предприятий; сообщения и транспорта; авто-гужевой транспортной конторы и конторы благоустройства г.Даугавпилса за 1948 г.	191 "			
218.	То же треста газа, водопровода и канализации г.Лиепая за 1948 г.	77 "			
219.	То же трестов: гостиниц; декоративных насаждений; дачного треста; трестов: очистки; парикмахерских, прачечных и бань, и годовые отчеты по основной деятельности садоводства, лесохозяйственной конторы, конторы освещения, похоронного бюро г.Риги, Дубултского лесозавода за 1948 г.	228			
220.	То же дорожно-местового и ремонтно-строительного трестов г.Риги и годовые отчеты по основной деятельности конторы спецработ г.Риги, ремонтно-строительных контор г.Цесиса, Рижского и Тукумского уездов за 1948 г.	135 Им.вн.оп.			
221.	Сводный годовой отчет по основной деятельности треста "Каммунаб" г.Риги за 1948 г.	142			

I	2	3	4	5	6
222.	Годовой отчет по основной деятельности проектного треста г.Риги за 1948 г.			61	
223.	Сводные годовые отчеты по основной деятельности трестов сообщения и транспорта; газа, водопровода и канализации; садоводства г.Риги за 1948 г.			194 Им.вн.о	
224.	То же трамвайного управления и управления электросети, авто-гужевой транспортной конторы и конторы благоустройства, лобмбарда г.Лиенаи за 1948 г.			180	"
225.	То же управления электросети г.Гробиня за 1948 г.			13	
226.	Годовые отчеты по основной деятельности ремонтно-строительных контор г.г.Айзпите, Алуксне, Бауска, Валки, Вентспилса, Валмиерского уезда за 1948 г.			205 Им.вн.о	
227.	То же г.г.Вилияка, Гулбене и сводный годовой отчет по основной деятельности строительного треста г.Даугавпилса за 1948 г.			181	"
228.	Годовые отчеты по основной деятельности ремонтно-строительных контор г.г.Даугавпилса, Елгавы, Даугавпилсского, Екабпилсского, Елгавского уездов за 1948 г.			145	"
229.	Сводные годовые отчеты по основной деятельности ремонтно-строительных организаций г.г.Илуксте, Краславы, Лиенаи, Лимбажи, Елгавы, Кулдигского уезда за 1948 г.			133	"
230.	Годовые отчеты по основной деятельности ремонтно-строительных контор г.г. Лудзы, Мадоны, Огре, Резекне, Лиенайского уезда за 1948 г.			142	"

1	2	3	4	5	6
231.	Сводные годовые отчеты по основной деятельности жилищных отделов г.г. Айзпуре, Айнажи, Алуксне, Апе, Ауце, Балви, Бауска за 1949 г.	I21	Им. вн. оп		
232.	То же г.г. и пос. Валдемарпилса, Гостини, Грива, Гробиня, Гулбене, Добеле, Дурбе за 1949 г.	I26	"		
233.	То же г.г. Валмиеры, Варакляны и годовые отчеты по основной деятельности домоуправлений г.г. Виесите, Виляка, Виляны за 1949 г.	I09	"		
234.	Сводные годовые отчеты по основной деятельности жилищных управлений г.г. Вентспилса, Даугавпилса, Елгавы, Лиепая, Риги за 1949 г.	I40	"		
235.	То же жилищных отделов г.г. Екабпилса, Кулдиги, Краславы, Крустпилса и годовые отчеты по основной деятельности домоуправлений г.г. Зилупе, Илуксте за 1949 г.	I19	"		
236.	То же г. Лудзы и годовые отчеты по основной деятельности домоуправлений г.г. Кандавы, Карсавы, пос. Кемери, г.г. Ливаны, Лимбажи, Мадоны, Мазсалаца за 1949 г.	I48	"		
237.	То же г.г. Огре, Резекне, Руиены и годовые отчеты по основной деятельности домоуправлений г.г. Пилтене, Плявиняс, Прейли, Приекуле, Салацгривы за 1949 г.	I03	"		
238.	Сводные годовые отчеты по основной деятельности жилищного управления по ремонтно-строительным конторам, ремонтно-строительного и дорожно-мостового трестов г. Риги за 1949 г.	I43	"		
239.	То же жилищных отделов г.г. Салдуса, Сигулды и годовые отчеты по основной деятельности домоуправлений г.г. Сабиле,				

4/25
25. 51

I	2	3	4	5	6
		Смилтене, Стренчи, Субате за 1949 г.		138	Им. вн. оп
240.		Сводные годовые отчеты по основной деятельности жилищных отделов пос. Слока, г.г. Талси, Тукумса, Цесмса и годовой отчет по основной деятельности домоуправления г. Яунелгавы за 1949 г.		152	"
241.		Сводный годовой отчет по основной деятельности треста коммунальных предприятий г. Айзпите за 1949 г.		81	
242.		То же комбината коммунальных предприятий г. Айнажи за 1949 г.		52	
243.		То же г. Алуксне за 1949 г.		109	
244.		То же трестов, комбинатов и контор коммунальных предприятий по электростанциям и сетям горелов и пос. Алуксне, Апе, Валмиеры, Виесите, Гестини, Гулбене, Добеле, Екабпилса, Зилупе, Кемери за 1949 г.		122	Им. вн. оп
245.		То же комбината коммунальных предприятий г. Апе за 1949 г.		72	
246.		То же г. Ауце за 1949 г.		47	
247.		То же г. Балви за 1949 г.		19	
248.		То же конторы коммунальных предприятий г. Бауска за 1949 г.		73	
249.		То же отдела коммунального хозяйства г. Валдемарпилса за 1949 г.		80	
250.		То же комбината коммунальных предприятий г. Валки за 1949 г.		70	
251.		То же треста коммунальных предприятий г. Валмиеры за 1949 г.		100	
252.		То же отдела коммунального хозяйства г. Варацляны за 1949 г.		26	

I	2	3	4	5	6
253.	Сводный годовой отчет по основной деятельности конторы коммунальных предприятий г.Вентспилса за 1949г.			159	
254.	То же комбината коммунальных предприятий г.Виесите за 1949 г.			65	
255.	То же г.Виляка за 1949 г.			38	
256.	То же отдела коммунального хозяйства г.Виляны за 1949 г.			48	
257.	То же конторы коммунальных предприятий поселка Гостини за 1949 г.			41	
258.	То же отдела коммунального хозяйства поселка Гривы за 1949 г.			63	
259.	То же комбината коммунальных предприятий г.Гулбене за 1949 г.			96	
260.	То же треста коммунальных предприятий г.Даугавпилса за 1949 г.			80	Им. вн. оп
261.	То же комбината коммунальных предприятий г.Добеле за 1949 г.			68	
262.	То же отдела коммунального хозяйства г.Дурбе за 1949 г.			53	
263.	То же конторы коммунальных предприятий г.Екабпилса за 1949 г.			107	
264.	То же треста коммунальных предприятий г.Елгавы за 1949 г.			149	
265.	То же комбината коммунальных предприятий г.Зилупе за 1949 г.			63	
266.	То же комбината коммунальных предприятий г.Илуксте за 1949 г.			38	
267.	То же г.Кандавы за 1949 г.			60	
268.	То же г.Карсавы за 1949 г.			68	

I	2	3	4	5	6
269.	Сводные годовые отчеты по основной деятельности отделов коммунального хозяйства, трестов, комбинатов и контор коммунальных предприятий по электростанциям и электросетям г.г. Карсавы, Кулдиги, Лимбажи, Мадоны, Мазсалаца, Плявиняс, Руиены, Салацгривы, Сабиле, Салдуса, Стренчи, Смилтене, Цесиса за 1949 г.			II7 Им. вн. оп.	
270.	Сводные годовые отчеты по основной деятельности треста коммунальных предприятий пос. Кемери за 1949 г.			79	
271.	То же комбината коммунальных предприятий г. Краславы за 1949 г.			81	
272.	То же конторы коммунальных предприятий г. Крустпилса за 1949 г.			60	
273.	То же г. Кулдиги за 1949 г.			94	
274.	То же комбината коммунальных предприятий г. Ливаны за 1949 г.			68	
275.	То же треста коммунального обслуживания и конторы благоустройства г. Лиепая за 1949 г.			226 Им. вн. оп.	
276.	То же комбината коммунальных предприятий г. Лимбажи за 1949 г.			93	
277.	То же отдела коммунального хозяйства г. Лудзы за 1949 г.			89	
278.	То же комбината коммунальных предприятий г. Мадоны за 1949 г.			73	
279.	То же г. Мазсалаца за 1949 г.			76	
280.	То же конторы коммунальных предприятий г. Огре за 1949 г.			75	
281.	То же отдела коммунального хозяйства г. Пилтене за 1949 г.			57	

1	2	3	4	5	6
282.	Сводный годовой отчет по основной деятельности конторы коммунальных предприятий г.Плявиняс за 1949 г.			57	
283.	То же комбината коммунальных предприятий г.Прейли за 1949 г.			38	
284.	То же отдела коммунального хозяйства г.Приекуле за 1949 г.			23	
285.	То же треста коммунальных предприятий г.Резекне за 1949 г.			126	
286.	То же комбината коммунальных предприятий г.Руиены за 1949 г.			98	
287.	То же отдела коммунального хозяйства г.Салацгривы за 1949 г.			45	
288.	То же комбината коммунальных предприятий и благоустройства г.Сабила за 1949 г.			68	
289.	То же конторы коммунальных предприятий г.Салдуса за 1949 г.			88	
290.	То же треста коммунальных предприятий и благоустройства г.Сигулды за 1949 г.			49	
291.	То же треста коммунальных предприятий пос.Слока за 1949 г.			78	
292.	То же отдела коммунального хозяйства г.Смилтене за 1949 г.			81 Им.вн.оп.	
293.	То же комбината коммунальных предприятий г.Стренчи за 1949 г.			84 "	
294.	Годовой отчет по основной деятельности бани г.Субате за 1949 г.			9	
295.	Сводные годовые отчеты по основной деятельности комбината коммунальных предприятий г.Талси за 1949 г.			105 Им.вн.оп.	

22
29. 55

I	2	3	4	5	6
296.	Сводный годовой отчет по основной деятельности треста коммунальных предприятий г.Тукумса за 1949 г.			I09	Им.вн.оп.
297.	То же г.Цесиса за 1949 г.			I37	
298.	То же отдела коммунального хозяйства г.Яунелгавы за 1949 г.			58	
299.	То же трестов:газа,водопровода и канализации; сообщения и транспорта г.Риги за 1949 г.			I74	
300.	То же трестов: гостиниц; банно-прачечного; парикмахерского хозяйства г.Риги за 1949 г.			I62	
301.	То же трестов: очистки,садоводства, зеленого хозяйства г.Риги за 1949 г.			I01	
302.	То же трамвайного управления,автогужевой транспортной конторы и конторы благоустройства г.Даугавпилса за 1949 г.			88	Им.вн.оп.
303.	То же управления электросети г.Гробине за 1949 г.			21	
304.	То же управления электросети и трамвайного управления,треста газа,водоснабжения и канализации,автогужевой транспортной конторы,ломбарда г.Лиенаи за 1949 г.			I72	Им.вн.оп.
305.	Годовые отчеты по основной деятельности ремонтно-строительных контор г.г. Айзпуте,Цесиса,Алуксненского, Баускского районов за 1949 г.			II4	"
306.	То же г.г. Вентспилса,Елгавы,Лиенаи за 1949 г.			I35	"

I	2	3	4	5	6
307.	Годовые отчеты по основной деятельности ремонтно-строительных контор г. Виляка, Валкского, Валмиерского, Тукумского районов за 1949 г.			I33	Им. вн. оп.
308.	То же г. г. Гулбене, Екабпилса, Илуксте за 1949 г.			I07	
309.	Сводный годовой отчет по основной деятельности Даугавпилсского городского строительного треста и годовой отчет по основной деятельности ремонтно-строительной конторы Рижского дачного треста за 1949 г.			I50	
310.	Годовые отчеты по основной деятельности Даугавпилсской межрайонной стройконторы и Дурбеской ремонтно-строительной конторы за 1949 г.			93	
311.	То же ремонтно-строительных контор г. Краславы, Елгавского, Куддигского районов за 1949 г.			I20	Им. вн. оп.
312.	То же г. Лудзы, Лимбажского, Мадонского районов за 1949 г.			118	
313.	То же г. г. Огре, Резекне, Риги, Талси за 1949 г.			I20	Им. вн. оп.
314.	То же Рижского бюро технического учета за 1949 г.			I8	
315.	То же похоронного бюро, справочного бюро, конторы уличного освещения, ломбарда г. Риги; сводный годовой отчет по основной деятельности отдела коммунального хозяйства Юрмалского района по садоводствам за 1949 г.			I03	
316.	Годовой отчет по основной деятельности завода "Дзилбурбумс" за 1949 г.			I9	

I	2	3	4	5	6
317.		Годовой отчет по основной деятельности Лиепайского политехнического техникума за 1949 г.		28	
318.		То же Рижского техникума коммунального хозяйства за 1949-1950 г.г.	22		Имеются сведения по Лиепайскому политехническому и курсовым мероприятиям л.л. 18-20
319.		Сводные годовые отчеты по основной деятельности жилищных управлений и отделов г.г. Айзпуре, Айнажи, пос. Акнисте, Аюя, г.г. Ауце, Балви, Балдоне, Бауска за 1950 г.	265		Им. вн. оп.
320.		То же г.г. Валки, Валмиеры, Варакляны, Виляка, Виляны, Валдемарпилса, Виесите, пос. Гестини, Грива, г.г. Гребиня, Гулбене, Добеле, Дурбе за 1950 г.	252		"
321.		То же жилищных отделов г.г. Екабпилса, Краславы, Крустпилса, Кулдиги и годовые отчеты по основной деятельности домоуправлений г.г. и пос. Дагда, Дундага, Зилупе, Илуксте, Элея, Эргли за 1950 г.	223		
322.		То же пос. Кемери, г.г. Лимбажи, Лудзы, Мадоны, Мазсалаца, Огре и годовые отчеты по основной деятельности домоуправлений г.г. Кандавы, Карсавы, Ливаны, пос. Малта, Нерета за 1950 г.	225		Им. вн. оп.
323.		То же г.г. Резекне, Руиены и годовые отчеты по основной деятельности домоуправлений г.г. Пилтене, Плявиняс, Прейли, Приекуле, Сабиле, Салацгривы, пос. Саулкрасты за 1950 г.	168		"
324.		Годовые отчеты по основной деятельности домоуправлений г.г. и поселков			

1	2	3	4	5	6
	Салдуса, Сигулды, Слока, Смилтене, Стенде, Субате за 1950 г.			158	Им. вн. оп.
325.	Сводный годовой отчет по основной деятельности жилищного отдела г.Талси и годовые отчеты по основной деятельности домоуправлений пос.Скрунда и г.Стренчи за 1950 г.			109	
326.	То же жилищных отделов г.г.Тукумса, Цесиса, Яунелгавы и годовые отчеты по основной деятельности домоуправлений пос. Цесвайне, Яунписбалга за 1950 г.			207	Им. вн. оп.
327.	Сводные годовые отчеты по основной деятельности треста коммунальных предприятий г.Айзпуте за 1950 г.			83	
328.	То же комбината коммунальных предприятий г.Айнахи за 1950 г.			62	
329.	То же пос.Алоя за 1950 г.			37	
330.	То же конторы коммунальных предприятий пос.Алсунга за 1950 г.			43	
331.	То же комбината коммунальных предприятий г.Алуксне за 1950 г.			57	
332.	То же г.Апе за 1950 г.			61	
333.	То же г.Ауце за 1950 г.			65	
334.	То же г.Балви за 1950 г.			33	
335.	То же конторы коммунальных предприятий г.Бауска за 1950 г.			83	
336.	То же отдела коммунального хозяйства г.Валдемарпилса за 1950 г.			51	Им. вн. оп.
337.	То же комбината коммунальных предприятий г.Валки за 1950 г.			84	"
338.	То же треста коммунальных предприятий г.Валмиеры за 1950 г.			110	
339.	То же отдела коммунального хозяйства г.Варакляны за 1950 г.			51	Им. вн. оп.

I	2	3	4	5	6
340.	Сводный годовой отчет по основной деятельности конторы коммунальных предприятий г.Вентспилса за 1950 г.			I23	Им.вн.оп.
341.	То же комбината коммунальных предприятий г.Виесите за 1950 г.			64	
342.	То же г.Виляка за 1950 г.			46	Им.вн.оп.
343.	То же отдела коммунального хозяйства г.Виляны за 1950 г.			47	
344.	То же конторы коммунальных предприятий пос.Гостини за 1950 г.			33	
345.	То же отдела коммунального хозяйства пос.Грива за 1950 г.			52	
346.	То же отдела коммунального хозяйства по заезжим дворам г.Гробиня за 1950 г.			II	
347.	То же комбината коммунальных предприятий г.Гулбене за 1950 г.			78	
348.	То же треста коммунальных предприятий и управления трамваев г.Даугавпилса за 1950 г.			226	
349.	То же комбината коммунальных предприятий г.Добеле за 1950 г.			55	
350.	То же пос.Дундага за 1950 г.			22	
351.	То же отдела коммунального хозяйства г.Дурбе за 1950 г.			34	
352.	То же контор коммунальных предприятий г.Екабпилса за 1950 г.			90	
353.	То же треста коммунальных предприятий г.Елгавы за 1950 г.			I45	
354.	То же комбината коммунальных предприятий г.Зилупе за 1950 г.			53	

1	2	3	4	5	6
355.	Сводный годовой отчет по основной деятельности комбината коммунальных предприятий г.Илуксте за 1950 г.			49	Им.вн.оп.
356.	То же г.Кандавы за 1950 г.			54	"
357.	То же г.Карсавы за 1950 г.			66	"
358.	То же треста коммунальных предприятий пос.Кемери за 1950 г.			72	
359.	То же комбината коммунальных предприятий г.Краславы за 1950 г.			71	
360.	То же конторы коммунальных предприятий г.Крустпилса за 1950 г.			56	
361.	То же г.Кулдиги за 1950 г.			107	
362.	То же комбината коммунальных предприятий г.Ливаны за 1950 г.			70	
363.	То же треста коммунального обслуживания по аппарату треста, баням, прачечным и парикмахерским г.Лиенаи за 1950 г.			150	Им.вн.оп.
364.	То же по гостиницам, домам крестьянина и заезжим дворам г.Лиенаи за 1950 г.			108	"
365.	То же треста коммунального обслуживания и контор: благоустройства, похоронной, авто-гужевого транспорта г.Лиенаи за 1950 г.			170	"
366.	То же комбината коммунальных предприятий г.Лимбажи за 1950 г.			110	
367.	То же отдела коммунального хозяйства г.Лудзы за 1950 г.			84	
368.	То же комбината коммунальных предприятий г.Мадоны за 1950 г.			71	

I	2	3	4	5	6
369.	Сводный годовой отчет по основной деятельности комбината коммунальных предприятий г.Мазсалаца за 1950 г.			60	
370.	Годовой отчет по основной деятельности гостиницы пос.Малта за 1950г.			9	
371.	Сводный годовой отчет по основной деятельности отдела коммунального хозяйства пос.Нерета за 1950 г.			24	Им.вн.оп.
372.	То же конторы коммунальных предприятий г.Огре за 1950 г.			60	"
373.	То же отдела коммунального хозяйства г.Пилтене за 1950 г.			52	"
374.	То же конторы коммунальных предприятий г.Плявиняс за 1950 г.			65	"
375.	То же комбината коммунальных предприятий г.Прейли за 1950 г.			44	"
376.	То же отдела коммунального хозяйства по парикмахерским г.Приекуле за 1950 г.			25	
377.	То же треста коммунальных предприятий г.Резекне за 1950г.			98	Им.вн.оп.
378.	То же комбината коммунальных предприятий г.Руиена за 1950 г.			62	
379.	То же комбината коммунальных предприятий и благоустройства г.Сабиле за 1950 г.			48	
380.	То же отдела коммунального хозяйства г.Салацгривы за 1950 г.			50	Им.вн.оп.
381.	То же конторы коммунальных предприятий г.Салдуса за 1950 г.			64	"
382.	То же комбината коммунальных пред-				

5236
36. 62

I	2	3	4	5	6
		приятый пос.Саулкрасты за 1950 г.		22	Им.вн.оп.
383.		Сводный годовой отчет по основной деятельности треста коммунальных предприятий и благоустройства г.Сигулды за 1950 г.		51	"
384.		То же отдела коммунального хозяйства пос.Скрунда за 1950 г.		64	"
385.		То же треста коммунальных предприятий пос.Слока за 1950 г.		99	"
386.		То же отдела коммунального хозяйства г.Смилтене за 1950 г.		71	"
387.		То же комбината коммунальных предприятий г.Стренчи за 1950 г.		74	"
388.		Годовой отчет по основной деятельности бани г.Субате за 1950 г.		11	
389.		Сводный годовой отчет по основной деятельности комбината коммунальных предприятий г.Талси за 1950 г.		69	
390.		То же треста коммунальных предприятий г.Тукумса за 1950 г.		100	
391.		То же комбината коммунальных предприятий пос.Цесвайне за 1950 г.		43	
392.		То же треста коммунальных предприятий г.Цесиса за 1950 г.		136	
393.		То же комбината коммунальных предприятий пос.Эргли за 1950 г.		13	
394.		То же отдела коммунального хозяйства г.Яунелгавы за 1950 г.		55	
395.		То же пос.Акнисте за 1950 г.		23	
396.		То же пос.Балдоне за 1950 г.		31	
397.		То же пос.Гауя за 1950 г.		19	

I	2	3	4	5	6
398.	Сводный годовой отчет по основной деятельности отдела коммунального хозяйства пос. Дагда за 1950 г.	31			
399.		То же Юрмалского района и справочного бюро, бюро технического учета, похоронного бюро, ломбарда г. Риги за 1950 г.	I47 Им. вн. оп.		
400.	Сводный годовой отчет по основной деятельности конторы благоустройства г. Вентспилса за 1950 г.	85	"		
401.		То же треста газа, водоснабжения и канализации, трамвайного управления, ломбарда г. Лиепая за 1950 г.	I38		
402.	То же трестов: банно-прачечного и парикмахерского хозяйства и гостиниц г. Риги за 1950 г.	I98 Им. вн. оп.			
403.		То же трестов: газа, водопровода и канализации, сообщения и транспорта г. Риги за 1950 г.	I76	"	
404.	То же трестов: садоводства и огородничества, зеленого хозяйства, очистки г. Риги за 1950 г.	I65			
405.		Годовой отчет по основной деятельности ремонтно-строительной конторы пос. Абре-не за 1950 г.	41		
406.	То же г. Айзпуте, пос. Акнисте, Алуксненского района за 1950 г.	97 Им. вн. оп.			
407.	То же г. г. Валки, Валмиеры, Виляны, Гулбене за 1950 г.	I31	"		
408.	То же пос. Дагда, Дуидага, Екабпилсского района за 1950 г.	I29	"		
409.	Сводный годовой отчет по основной деятельности ремонтно-строительного треста г. Даугавпилса и годовые отчеты по основ-				

I	2	3	4	5	6
		ной деятельности ремонтно-строительных контор г.г.Вентспилса, Елгавы за 1950 г.		I61	Им.вн.оп.
410.		Годовые отчеты по основной деятельности ремонтно-строительных контор г.Илуксте, Добельского, Илукетского, Кандавского районов за 1950 г.		I22	"
411.		То же г.г.Карсавы, Краславы, Кулдигского, Лиепайского районов за 1950 г.		I39	у
412.		Сводные годовые отчеты по основной деятельности ремонтно-строительных организаций г.г.Лиепай, Риги (дачный трест, спецконтора треста "Коммуснаб"), Рижского района за 1950 г.		I38	"
413.		Годовой отчет по основной деятельности ремонтно-строительной конторы г. Лудзы, межрайонных ремонтно-строительных контор г.г.Ливаны, Мадоны и районной конторы г.Лимбажи за 1950 г.		II8	"
414.		Годовые отчеты по основной деятельности ремонтно-строительных контор пос. Нерета, Огрского, Приекульского районов за 1950 г.		98	"
415.		Годовые отчеты по основной деятельности ремонтно-строительных контор г.Резекне, межрайонной ремонтно-строительной конторы г.Плявиняс и районной конторы г. Руены за 1950 г.		I26	
416.		Сводный годовой отчет по основной деятельности ремонтно-строительного треста, дорожно-мостового треста и годовой отчет по основной деятельности ремонтно-строительной конторы г.Риги за 1950 г.		I22	Им.вн.оп.
417.		Годовые отчеты по основной деятельности ремонтно-строительных контор г.Салдуса, пос.Скрунда, Сигулдского, Смилтеновского районов за 1950 г.		I26	"
418.		То же пос.Алоя, Балдоне, Ауцского района за 1950 г.		I07	"

1	2	3	4	5	6
419.	Годовые отчеты по основной деятельности ремонтно-строительных контор Бауского, Талсинского, Тукумского, Цесисского районов за 1950 г.			177	Им. вн. оп.
420.	Сводные годовые отчеты по основной деятельности жилищных отделов г. г. Айзпурте, Айнажи, пос. Аля, г. г. Алуксне, Апе, Ауце и годовые отчеты по основной деятельности домоуправлений пос. Акнисте, Алсунга за 1951 г.			231	"
421.	То же жилищного управления г. Бауска, жилищных отделов г. г. Добеле, Цесиса и годовые отчеты по основной деятельности домоуправлений г. г. и пос. Балви, Балдоне, Бауска, Дагда, Дундага, Дурбе, Цесвайне, Эргли за 1951 г.			194	"
422.	То же жилищных отделов г. г. Валдемарпилса, Валки, Валмиеры, Вараклины и годовые отчеты по основной деятельности домоуправлений г. г. Валдемапилса, Виесите, Виляны, Виляки, Зилупе за 1951 г.			181	"
423.	Сводные годовые отчеты по основной деятельности жилищных управлений г. г. Вентспилса, Даугавпилса, Елгавы, Лиепая, Риги за 1951 г.			140	"
424.	То же жилищных отделов г. г. Гулбене, Екабпилса и годовые отчеты по основной деятельности домоуправлений г. г. и пос. Гостини, Грива, Гробиля, Илуксте, Яунелгавы, Яунпиебалга за 1951 г.			240	"
425.	То же жилищных отделов г. г. Кандавы, Краславы, Крустпилса, Лимбажи, Лудзы и годовые отчеты по основной деятельности домоуправлений г. г. Карсавы, Кулдиги, Ливаны, пос. Лигатне, Лиелварде за 1951 г.			223	

43
65
40.

1	2	3	4	5	6
426.	Сводные годовые отчеты по основной деятельности жилищных отделов г.г. Мазсалаца, Огре и годовые отчеты по основной деятельности домоуправлений пос. Малта, Нерета, г.г. Пилтене, Плявиняс, Прейли, Приекуле за 1951 г.	209 Им. вн. оп			
427.		То же жилищных отделов г.г. Резькне, Руиены и годовые отчеты по основной деятельности домоуправлений г.г. и пос. Салацгривы, Саулкрасты, Стайцеле, Стенде, Стенде, Субате за 1951 г.	251 "		
428.	То же жилищных отделов г.г. Сабиле, Салдуса, Сигулды, пос. Слока, г. Смилтене и годовые отчеты по основной деятельности домоуправлений пос. Скрунда и г. Стренчи за 1951 г.	252 "			
429.		Сводные годовые отчеты по основной деятельности жилищных отделов г.г. Талси, Тукумса за 1951 г.	234		
430.	То же треста коммунальных предприятий г. Айзпите за 1951 г.	92 Им. вн. оп			
431.	То же отдела коммунального хозяйства пос. Аннисте за 1951 г.	42			
432.	То же комбината коммунальных предприятий г. Алуксне за 1951 г.	79			
433.	То же г. Апе за 1951 г.	98			
434.	То же г. Ауце за 1951 г.	71			
435.	То же г. Балви за 1951 г.	117			
436.	То же конторы коммунальных предприятий г. Бауска за 1951 г.	77			
437.	То же отдела коммунального хозяйства г. Валдемарпилса за 1951 г.	45			

1	2	3	4	5	6
438.	Сводный годовой отчет по основной деятельности комбината коммунальных предприятий г.Валки за 1951 г.		90		
439.	То же треста коммунальных предприятий г.Валмиеры за 1951 г.		139	Им.вн.оп	
440.	То же отдела коммунального хозяйства г.Варакляны за 1951 г.		45		
441.	То же конторы коммунальных предприятий г.Вентспилса за 1951 г.		115	Им.вн.оп	
442.	То же комбината коммунальных предприятий г.Виесите за 1951 г.		47		
443.	То же г.Гулбене за 1951 г.		88		
444.	То же треста коммунальных предприятий, трамвайного управления г.Даугавпилса за 1951 г.		163		
445.	То же комбината коммунальных предприятий г.Добеле за 1951 г.		71		
446.	То же конторы коммунальных предприятий г.Екабрилса за 1951 г.		100		
447.	То же треста коммунальных предприятий г.Елгавы за 1951 г.		167		
448.	То же комбината коммунальных предприятий г.Зилупе за 1951 г.		45		
449.	То же г.Илуксте за 1951 г.		45		
450.	То же комбината коммунальных предприятий г.Карсавы за 1951 г.		55		
451.	То же треста коммунальных предприятий пос.Кемери за 1951 г.		77		

I	2	3	4	5	6
452.	Сводный годовой отчет по основной деятельности комбината коммунальных предприятий г.Краславы за 1951 г.			83	
453.	То же конторы коммунальных предприятий г.Крустпилса за 1951 г.			72	
454.	То же г.Кулдиги за 1951 г.			97	
455.	То же комбината коммунальных предприятий г.Ливаны за 1951 г.			76	
456.	То же треста коммунального обслуживания г.Лиенаи за 1951 г.			180	Им. вн. оп.
457.	То же комбината коммунальных предприятий г.Лимбажи за 1951 г.			149	
458.	То же отдела коммунального хозяйства г.Лудзы за 1951 г.			89	
459.	То же комбината коммунальных предприятий г.Мадоны за 1951 г.			139	
460.	То же г.Мазсалаца за 1951 г.			76	
461.	То же отдела коммунального хозяйства пос.Малта за 1951 г.			37	
462.	То же конторы коммунальных предприятий г.Огре за 1951 г.			76	
463.	То же г.Плявиняс за 1951 г.			76	
464.	То же комбината коммунальных предприятий г.Прейли за 1951 г.			52	
465.	То же треста коммунальных предприятий г.Резекне за 1951 г.			100	
466.	То же комбината коммунальных предприятий г.Руиены за 1951 г.			77	
467.	То же конторы коммунальных предприятий г.Салдуса за 1951 г.			70	

I	2	III	3	4	5	6
468.	Сводный годовой отчет по основной деятельности треста коммунальных предприятий и благоустройства г.Сигулды за 1951 г.					72
469.	То же отдела коммунального хозяйства пос.Скрунда за 1951 г.					59
470.	То же треста коммунальных предприятий пос.Слока за 1951 г.					93
471.	То же отдела коммунального хозяйства г.Смилтене за 1951 г.					86
472.	То же комбината коммунальных предприятий г.Стренчи за 1951 г.					85
473.	Годовой отчет по основной деятельности бани г.Субате за 1951 г.					17
474.	Сводный годовой отчет по основной деятельности комбината коммунальных предприятий г.Талси за 1951 г.					84
475.	То же треста коммунальных предприятий г.Тукумса за 1951 г.					108
476.	То же комбината коммунальных предприятий пос.Цесвайне за 1951 г.					54
477.	То же треста коммунальных предприятий г.Цесиса за 1951 г.					166
478.	То же отдела коммунальных предприятий г.Яунелгавы за 1951 г.					71
479.	То же отдела коммунального хозяйства Юрмашского района, конторы уличного освещения, справочного бюро, похоронного бюро, ломбарда и садоводства г.Риги за 1951 г.					187 Им.вн.оп.

I	2	3	4	5	6
480.	Годовой отчет по основной деятельности конторы благоустройства г. Вентспилса за 1951 г.			II7	
481.	То же авто-гужевой транспортной конторы и конторы благоустройства г. Даугавпилса за 1951 г.			II8	
482.	То же конторы благоустройства, конторы авто-гужевого транспорта, справочного бюро и похоронной конторы г. Лиепая за 1951 г.			I72 Им. вн. оп	
483.	Сводный годовой отчет по основной деятельности треста банно-прачечного и парикмахерского хозяйства г. Риги за 1951 г.			I29	"
484.	То же треста газа, водоснабжения и канализации, трамвайного управления, ломбарда г. Лиепая за 1951 г.			I28	"
485.	То же треста газа, водопровода и канализации и треста сообщения и транспорта г. Риги за 1951 г.			I98	"
486.	То же треста гостиниц г. Риги за 1951 г.			I43	"
487.	То же трестов зеленого хозяйства, очистки, садоводства и огородничества г. Риги за 1951 г.			I98	"
488.	То же треста "Коммуснаб" г. Риги за 1951 г.			I63	
489.	То же треста "Латвкоммунэнерго" г. Риги за 1951 г.			7I	
490.	То же районных ремонтно-строительных организаций г. Айзпуре,				

58 45
71

I	2	3	4	5	6
		пос.Алоя,г.Ауце и межрайонной конторы г.Алуксне за 1951 г.		I91	Им.вн.оп
491.		Годовые отчеты по основной деятельности ремонтно-строительных контор пос.Акнисте, спецконторы треста "Коммуснаб" г.Риги и Рижской районной ремонтно-строительной конторы за 1951 г.		I27	
492.		То же г.Балви, пос.Балдоне, г.г.Бауска, Виляка за 1951 г.		I49	Им.вн.оп
493.		То же г.г.Валки, Вентспилса, Валмиерского и Вилякского районов за 1951 г.		I71	"
494.		То же г.Гулбене, пос.Дагда и сводный годовой отчет по основной деятельности ремонтно-строительного треста г.Даугавпилса за 1951 г.		I52	"
495.		Годовые отчеты по основной деятельности ремонтно-строительных контор пос.Дундага, г.Елгавы, Екабпилсского, Добельского районов за 1951 г.		I55	"
496.		То же г.г.Зилупе, Илуксте, Карсави, Кандавского, Кулдигского районов за 1951 г.		I93	"
497.		То же г.г.Краславы, Крустпилса, Ливаны, Лимбажского района за 1951 г.		I61	"
498.		Сводные годовые отчеты по основной деятельности ремонтно-строительных организаций г.г.Лиепая, Лудзы, Мадоны, Лиепайского района за 1951 г.		I85	"
499.		Годовые отчеты по основной деятельности ремонтно-строительных контор пос.Нерета, г.Плявиняс, Огрского,			

1	2	3	4	5	6
	Приекульского, Руиенского районов за 1951 г.			196	Им. вн. оп.
500.	Годовые отчеты по основной деятельности ремонтно-строительных контор пос. Скрунда, г. Смилтене и межрайонной конторы г. Сигулды за 1951 г.			157	"
501.	То же ремонтно-строительной конторы Рижского жилищного управления за 1951 г.			25	
502.	Сводные годовые отчеты по основной деятельности ремонтно-строительных организаций г. Риги за 1951 г.			183	Им. вн. оп.
503.	Годовые отчеты по основной деятельности ремонтно-строительных контор пос. Элея, Эргли, Цесисского района за 1951 г.			141	"
504.	То же Салдусского, Талсинского, Тукумского районов за 1951 г.			129	"
505.	То же проектно-сметных бюро и контор г. г. Даугавпилса, Елгавы, Лиепая, Резекне, Риги за 1951 г.			115	
506.	То же коммунально-строительного техникума г. Риги за 1951 г.			7	
507.	Сводные годовые отчеты по основной деятельности жилищных отделов г. г. Алуксне, Бауска, Елгавы и годовые отчеты по основной деятельности домоуправлений г. г. и пос. Айнаки, Аюя, Апе, Балдоне за 1952 г.			140	Им. вн. оп.
508.	То же жилищных отделов г. г. Валки, Гулбене и годовые отчеты по основной деятельности домоуправлений г. г. и пос. Валмиеры, Госяини, Елгавы, Кемери, Лимбажи, Лиелварде, Лигатне за 1952 г.			199	

АНА

I	2	3	4	5	6
509.	Сводные годовые отчеты по основной деятельности жилищных управлений г.г. Вентспилса, Лиепай и годовые отчеты по основной деятельности домоуправлений г.г. Гребиня, Добеле, Кандавы, Кулдиги, Приекуле, пос. Скрунда, Стенде за 1952 г.			198	Им. вн. оп
510.	То же жилищных отделов г.г. Мадоны, Мазсалаца, Огре, Руены и годовые отчеты по основной деятельности домоуправлений г.г. Плявиняс, Салацгривы за 1952 г.			148	"
511.	То же жилищных отделов г.г. Сабиле, Талси и годовые отчеты по основной деятельности домоуправлений г.г. Дурбе, Салдуса за 1952 г.			114	"
512.	Годовые отчеты по основной деятельности домоуправлений г.г. и пос. Саулкрас-ты, Сигулды, Скривери, Слока, Смилтене, Стайцеле, Стренчи за 1952 г.			160	"
513.	Сводные годовые отчеты по основной деятельности жилищных отделов г.г. Цесиса, Яунелгавы и годовые отчеты по основной деятельности домоуправлений пос. Цесвай-не, Эргли, Яунпиебалга за 1952 г.			73	"
514.	То же жилищных отделов Даугавпилсской, Лиепайской, Рижской областей и г. Риги за 1952 г.			101	"
515.	То же жилищных отделов и годовые отчеты по основной деятельности домоуправлений Даугавпилсской области за 1952 г.			487	"
516.	Сводные годовые отчеты по основной деятельности треста и комбинатов коммунальных предприятий г. Айзпите, пос. Алсунга, г. Ауце за 1952 г.			188	"
517.	То же комбинатов коммунальных предприятий г. Айнажи, пос. Аоя за 1952 г.			143	"

1	2	3	4	5	6
518.	Сводные годовые отчеты по основной деятельности отделов коммунального хозяйства и комбинатов коммунальных предприятий гор. и пос. Акнисте, Балви, Виесите, Виляка, Виляны, Варакляны, Грива за 1952 г.			412	Им. вн. оп.
519.	То же комбината коммунальных предприятий г. Алуксне за 1952 г.			93	
520.	То же комбинатов и конторы коммунальных предприятий г. Апе, пос. Балдоне, г. Бауска за 1952 г.			180	Им. вн. оп.
521.	То же отдела коммунального хозяйства и конторы коммунальных предприятий г. г. Валдемарпилса, Салдуса за 1952 г.			150	"
522.	То же комбината коммунальных предприятий г. Валки за 1952 г.			94	
523.	То же треста коммунальных предприятий и отдела коммунального хозяйства г. г. Валмиеры, Яунелгавы за 1952 г.			227	Им. вн. оп.
524.	То же контор: коммунальных предприятий, благоустройства г. Вентспилса за 1952 г.			180	
525.	То же отделов коммунального хозяйства г. г. Гробиня, Дурбе и конторы авто-гужевого транспорта г. Лиенаи за 1952 г.			170	Им. вн. оп.
526.	То же комбината коммунальных предприятий г. Гулбене за 1952 г.			137	
527.	То же треста, комбинатов и конторы коммунальных предприятий пос. Дагда, г. г. Даугавпилса, Екабпилса, Илук-				

I	2	3	4	5	6
		сте, Зилупе; авто-гужевой конторы, конторы благоустройства, трамвайного управления г. Даугавпилса за 1952 г.		509	Им. вн. оп.
528.		Сводные годовые отчеты по основной деятельности комбината коммунальных предприятий, отдела коммунального хозяйства, комбината коммунальных предприятий и благоустройства г. г. Добеле, Приекуле, Сабиле за 1952 г.		177	"
529.		То же треста коммунальных предприятий г. Елгавы за 1952 г.		105	
530.		То же комбината и конторы коммунальных предприятий г. г. Кандавы, Кулдиги и садоводства г. Тукумса за 1952 г.		184	Им. вн. оп.
531.		То же отдела коммунального хозяйства, треста, комбинатов и конторы коммунальных предприятий г. г. Карсавы, Краславы, Крустпилса, Ливаны, Лудзы, пос. Нерета, г. г. Прейли, Резекне за 1952 г.		643	"
532.		То же треста коммунального обслуживания и трамвайного управления г. Лиенаи за 1952 г.		198	"
533.		То же комбинатов коммунальных предприятий г. г. Лимбажи, Мадоны за 1952 г.		175	
534.		То же г. Мазсалаца за 1952 г.		84	
535.		То же конторы коммунальных предприятий г. Огре за 1952 г.		80	
536.		То же конторы и комбината коммунальных предприятий г. г. Плявиняс, Руиена за 1952 г.		157	

1	2	3	4	5	6
537.	Сводные годовые отчеты по основной деятельности отдела коммунального хозяйства и комбината коммунальных предприятий г.г.Салацгривы и Стренчи за 1952 г.			I64 Им. вн. оп.	
538.	То же комбината коммунальных предприятий пос.Саулкрасты и треста коммунальных предприятий и благоустройства г.Сигулды за 1952 г.			I27 "	
539.	То же треста коммунальных предприятий пос.Слока за 1952 г.			II9	
540.	То же отдела коммунального хозяйства г.Смилтене за 1952 г.			96	
541.	То же комбината и треста коммунальных предприятий г.г.Талси, Тукумса за 1952 г.			I7I Им. вн. оп.	
542.	То же комбината коммунальных предприятий пос.Цесвайне за 1952 г.			76	
543.	То же треста коммунальных предприятий г.Цесиса за 1952 г.			I90	
544.	То же пос.Гауя, Эргли за 1952 г.			I33	
545.	То же Даугавпилсской области за 1952 г.			I29 Им. вн. оп.	
546.	То же комбината коммунальных предприятий, отделов коммунального хозяйства по ремонтно-строительным конторам Даугавпилсской, Лиепайской, Рижской областям за 1952 г.			II5 "	

1	2	3	4	5	6
547.	Сводный годовой отчет по основной деятельности отдела жилищно-коммунального хозяйства Лиепайской области за 1952 г.			155	
548.	То же Рижской области за 1952 г.			134	Им. вн. оп.
549.	То же Рижской области по ремонтно-строительным конторам за 1952 г.			43	
550.	То же треста благоустройства и садоводства г. Елгавы и треста коммунальных предприятий пос. Кемери за 1952 г.			149	Им. вн. оп.
551.	То же треста газа, водоснабжения и канализации, конторы благоустройства, ломбарда г. Лиепай за 1952 г.			186	"
552.	То же трестов: банно-прачечного и парикмахерского хозяйства; гостиниц; садоводства и огородничества и ломбарда г. Риги за 1952 г.			250	"
553.	То же треста зеленого хозяйства и треста очистки г. Риги за 1952 г.			207	"
554.	То же треста "Коммунснаб" г. Риги за 1952 г.			189	
555.	То же треста "Латвкомунэнерго" г. Риги за 1952 г.			134	
556.	То же треста сообщения и транспорта и треста газа, водопровода и канализации г. Риги за 1952 г.			229	Им. вн. оп.

52 78

I	2	3	4	5	6
557.	Годовые отчеты по основной деятельности ремонтно-строительных контор пос.Алая,Балдоне и Алуксненского, Бауского районов за 1952 г.			172	Им.вн.оп.
558.		То же пос.Алсунга,Дундага и Ауцского, Кандавского районов за 1952 г.			197
559.	То же г.г.Валки,Валмиеры,Гулбене за 1952 г.			153	"
560.	То же г.г.Вентспилса,Лиепая за 1952 г.			100	"
561.	Сводные годовые отчеты по основной деятельности ремонтно-строительного треста г.Даугавпилса и годовые отчеты по основной деятельности ремонтно-строительных контор Даугавпилсской области за 1952 г.			830	"
562.		Годовые отчеты по основной деятельности ремонтно-строительных контор г.г.Елгавы,Мадоны,Лимбажского района за 1952 г.			148
563.	Сводные годовые отчеты по основной деятельности ремонтно-строительных организаций г.Риги за 1952 г.			238	"
564.	Годовые отчеты по основной деятельности ремонтно-строительных контор пос.Скрунда и Айзпутского,Кулдигского,Приекульского,Талсинского районов за 1952 г.			202	"
565.		То же пос.Элея,Эргли за 1952 г.			86

I	2	3	4	5	6
566.	Годовые отчеты по основной деятельности ремонтно-строительных контор Лиепайского, Салдусского, Тукумского районов и проектно-сметного бюро г. Лиенаи за 1952 г.			I83	Им. вн. оп.
567.	То же ремонтно-строительных контор Огрского, Плявинского, Руиенского, Сигулдского районов за 1952 г.			I85	"
568.	То же Рижского, Смильтенского, Цесисского районов за 1952 г.			I44	"
569.	То же г. Елгавы за 1952 г.			35	
570.	То же проектно-сметных бюро г. Риги и Даугавпилсской, Лиепайской, Рижской областей за 1952 г.				99 Им. вн. оп.
571.	То же Цесисского района за 1952 г.			20	
572.	То же контор: уличного освещения "Горсвет" и внешнего оформления; бюро: похоронного и справочного г. Риги за 1952 г.				I56 Им. вн. оп.
573.	То же Рижского коммунально-строительного техникума за 1952 г.			25	
574.	Сводные годовые отчеты по основной деятельности жилищных отделов г. г. Айзпуре, Алуksне и годовые отчеты по основной деятельности домоуправлений г. г. и пос. Айнажи, Акнисте, Алоя, Апе за 1953 г.				I67 Им. вн. оп.
575.	То же жилищного отдела г. Бауска и годовые отчеты по основной деятельности домоуправлений г. г. и пос. Алсунга, Ауце, Балви, Балдоне, Валки, Валмиеры, Виляка за 1953 г.				
576.	То же жилищного управления г. Вентспилса, жилищного отдела г. Гулбене и годовые отчеты по основной дея-			205	"

I	2	3	4	5	6
		тельности домоуправлений г.г. Валдемарпилса, Варакляны, Виесите, Виляны, Гробиня за 1953 г.		I51	
577.		Сводные годовые отчеты по основной деятельности жилищного управления г. Даугавпилса, жилищного отдела Добельского района и годовые отчеты по основной деятельности домоуправлений поселков Гостини, Дагда, Дундага и гор. Дурбе за 1953 г.		71	Им. вн. оп.
578.		То же жилищного управления г. Елгавы, жилищного отдела г. Екабпилса и годовые отчеты по основной деятельности домоуправлений г.г. Зилупе, Илуксте, Кандавы, Карсавы, Краславы за 1953 г.		247	"
579.		То же жилищного управления г. Лиенаи и жилищных отделов пос. Кемери и гор. Крустпилса, Кулдиги, Ливаны, Лимбажи, Лудзы за 1953 г.		I67	"
580.		То же жилищного отдела г. Огре и годовые отчеты по основной деятельности домоуправлений г.г. и пос. Лигатне, Лиелварде, Мадоны, Мазсалаца, Малта, Нерета за 1953 г.		I75	"
581.		То же жилищных управлений г. Риги, жилищного отдела г. Резекне и годовые отчеты по основной деятельности домоуправлений г.г. Пилтене, Плявиняс, Прейли, Приекуле, Руиены за 1953 г.		I69	"
582.		То же жилищных отделов г.г. Сабиле, Смиттене, Стренчи и годовые отчеты по основной деятельности домоуправлений г.г. Салацгривы, Салдуса, пос. Саулкрасты и г. Субате за 1953 г.		I92	"

I	2	3	4	5	6
583.	Сводные годовые отчеты по основной деятельности жилищных отделов г.г. Сигулды, Талси и годовые отчеты по основной деятельности домоуправлений пос. Скрунда, Слока, Стайцеле, Стенде за 1953 г.	I50 Им. вн. оп.			
584.		Сводный годовой отчет по основной деятельности жилищного отдела г. Тукумса за 1953 г.	I66		
585.	Годовые отчеты по основной деятельности домоуправлений г.г. и пос. Скривери, Цесвайне, Цесиса, Эргли, Яунелгавы, Яунпиебалга за 1953 г.	II7 Им. вн. оп.			
586.		Сводные годовые отчеты по основной деятельности треста и комбината коммунальных предприятий г.г. Айзпуте, Алуксне за 1953 г.	I53 "		
587.	То же комбинатов коммунальных предприятий г. Айнажи и пос. Алоя за 1953 г.	I46 "			
588.	То же пос. Акнисте, г. Апе за 1953 г.	I50 "			
589.	То же комбината и конторы коммунальных предприятий пос. Алсунга и г. Ауце за 1953 г.	I39 "			
590.		То же г.г. Балви, Бауска за 1953 г.	I38 "		
591.	То же комбинатов коммунальных предприятий пос. Балдоне, Цесвайне за 1953 г.	I71 "			
592.	То же отделов коммунального хозяйства г.г. Валдемарпилса, Виляны за 1953 г.	I20 "			

I	2	3	4	5	6
593.	Сводный годовой отчет по основной деятельности комбината коммунальных предприятий г.Валки за 1953 г.			II7	
594.	То же треста коммунальных предприятий г.Валмиеры за 1953 г.			I35	
595.	То же отдела коммунального хозяйства и комбината коммунальных предприятий г.г.Варакляны,Виесите за 1953 г.			I57	
596.	То же конторы коммунальных предприятий и конторы благоустройства г.Вентспилса за 1953 г.			I63	Им.вн.оп.
597.	То же комбинатов коммунальных предприятий г.г.Виляка,Зилупе за 1953г.			I34	"
598.	То же отдела коммунального хозяйства и комбината коммунальных предприятий г.г.Гробиня,Илуксте за 1953 г.			97	"
599.	То же комбинатов коммунальных предприятий пос.Гауиена,г.Гулбене за 1953 г.			I90	"
600.	То же пос.Дагда,г.Добеле за 1953 г.			I29	"
601.	То же треста коммунальных предприятий,трамвайного управления г.Даугавпилса за 1953 г.			I80	"
602.	То же отделов коммунального хозяйства пос.Дундага,г.Дурбе за 1953 г.			I22	"
603.	То же конторы коммунальных предприятий и отдела коммунального хозяйства г.г.Екабпилса,Яунелгавы за 1953 г.			I8I	"
604.	То же треста коммунальных предприя-				

1	2	3	4	5	6
		тий и треста садоводства и благоустройства г.Елгавы за 1953 г.		I82	Им.вн.оп.
605.		Сводные годовые отчеты по основной деятельности комбината и треста коммунальных предприятий г.Кандавы, пос.Кемери за 1953 г.		I44	"
606.		То же комбината и конторы коммунальных предприятий г.г.Карсавы, Кулдиги за 1953 г.		I53	"
607.		То же г.г.Краславы, Крустпилса за 1953 г.		I66	"
608.		То же комбината коммунальных предприятий и отдела коммунального хозяйства г.г.Ливаны, Лудзы за 1953 г.		I64	"
609.		То же треста коммунального обслуживания и автотранспортной конторы г.Лиепай за 1953 г.		I68	
610.		То же комбинатов коммунальных предприятий г.г.Лимбажи, Мавсалаца за 1953 г.		I62	Им.вн.оп.
611.		То же г.Мадоны, пос.Малта за 1953 г.		I34	"
612.		То же отдела коммунального хозяйства и конторы коммунальных предприятий пос.Нерета и г.Огре за 1953 г.		I35	"
613.		То же г.г.Пилтене, Плявиняс за 1953 г.		I71	"
614.		То же комбината коммунальных предприятий и отдела коммунального хозяйства г.г.Прейли, Приекуле за 1953 г.		I24	"
615.		То же треста коммунальных предприятий г.Резекне за 1953 г.		I56	"

1	2	3	4	5	6
616.	Сводные годовые отчеты по основной деятельности управления коммунальных предприятий; треста газа, водопровода и канализации, треста сообщения и транспорта г.Риги за 1953 г.				I99 Им.вн.оп.
617.	То же комбината коммунальных предприятий г.Руиена за 1953 г.				79
618.	То же комбината коммунальных предприятий и благоустройства и треста коммунальных предприятий г.Сабиле, пос.Слока за 1953 г.				I63 Им.вн.оп.
619.	То же отделов коммунального хозяйства г.Салацгривы и пос.Скрунда за 1953 г.				I68 "
620.	То же конторы коммунальных предприятий г.Салдуса и треста коммунальных предприятий и благоустройства г.Сигулды за 1953 г.				I67 "
621.	То же комбината коммунальных предприятий пос.Саулкрасты за 1953 г.				60
622.	То же отдела коммунального хозяйства и комбината коммунальных предприятий г.г.Смилтене, Стренчи за 1953 г.				I64 Им.вн.оп.
623.	То же комбината коммунальных предприятий г.Талси за 1953 г.				I21
624.	То же треста коммунальных предприятий и треста садоводства г.Тукумса за 1953 г.				II4 Им.вн.оп.
625.	То же треста коммунальных предприятий г.Цесиса за 1953 г.				I73

I	2	3	4	5	6
626.	Сводные годовые отчеты по основной деятельности комбинатов коммунальных предприятий пос.Элея,Эргли за 1953 г.			II9	Им.вн.оп.
627.	То же конторы благоустройства и авто-гужевой транспортной конторы г. Даугавпилса за 1953 г.			II4	"
628.	То же конторы благоустройства,садоводства,похоронного бюро,рекламно-справочного бюро г.Лиенаи за 1953 г.			97	"
629.	То же управления благоустройства, треста зеленого хозяйства,конторы уличного освещения "Горсвет",похоронного бюро г.Риги за 1953 г.			200	"
630.	То же треста банно-прачечного и парикмахерского хозяйства,треста гостиниц,треста садоводства,ломбарда г.Риги за 1953 г.			214	"
631.	То же треста газа,водопровода,канализации,трамвайного управления и ломбарда г.Лиенаи за 1953 г.			I39	"
632.	То же треста очистки,конторы внешнего оформления,справочного бюро г. Риги за 1953 г.			223	"
633.	Годовые отчеты по основной деятельности ремонтно-строительных контор пос.Абрене,г.г.Вентспилса,Елгави за 1953 г.			I58	"
634.	То же пос.Акнисте,Алея,Алсунга,Айзпутского района за 1953 г.			I69	"
635.	То же пос.Балдоне,Алуксненского,Ауцского,Балвского районов за 1953 г.			I80	"

I	2	3	4	5	6
636.	Годовые отчеты по основной деятельности ремонтно-строительных контор г.Валка, Баускского, Валмиерского районов за 1953 г.			133	Им. вн. оп.
637.	То же г.г.Варакляны, Вилны, Гулбене, пос.Дагда за 1953 г.			162	"
638.	Сводные годовые отчеты по основной деятельности ремонтно-строительного треста г.Даугавпилса, дачного треста г.Риги и годовой отчет по основной деятельности ремонтно-строительной конторы г.Лиепая за 1953 г.			204	"
639.	Сводные годовые отчеты по основной деятельности ремонтно-строительных организаций пос.Дундага, г.Зилупе, Добельского, Екабпилеского районов за 1953 г.			212	"
640.	Годовые отчеты по основной деятельности ремонтно-строительных контор г.г.Илуксте, Карсава, Краславы, Кандавского района за 1953 г.			187	"
641.	То же г.г.Крустпилса, Ливаны, Кулдигского района за 1953 г.			154	"
642.	То же г.г.Лудзы, Мадоны, Лиепайского, Мадонского районов за 1953 г.			225	"
643.	То же пос.Малта, Нерета, г.Плявиняс, Огрского района за 1953 г.			208	"
644.	Сводные годовые отчеты по основной деятельности ремонтно-строительных организаций г.Риги за 1953 г.			149	"
645.	Годовые отчеты по основной деятельности ремонтно-строительных контор пос.Сауликрасты, Руиенского, Салдусского, Сигулдского районов за 1953 г.			200	"

1	2	3	4	5	6
646.	Годовые отчеты по основной деятельности ремонтно-строительных контор пос. Скрунда, Смилтенского, Талсинского районов за 1953 г.			140	Им. вн. оп.
647.	То же г. Цесиса, Тукумского района за 1953 г.			120	"
648.	То же пос. Элея, Эргли, г. Яунелгавы за 1953 г.			145	"
649.	То же Прейльского, Прикульского, Резекненского, Рижского районов за 1953 г.			159	"
650.	То же проектно-сметных бюро г. г. Даугавпилса, Елгавы, Лиепая, Резекне, Риги, Цесиса за 1953 г.			190	"
651.	То же Рижского коммунально-строительного техникума за 1953 г.			12	
652.	Сводные годовые отчеты по основной деятельности жилищных отделов г. г. и пос. Айзпуре, Айнажи, Акнисте, Алоя, Алсунга, Алуксне, Апе и Ауцского района за 1954 г.			207	Им. вн. оп.
653.	То же жилищных отделов г. г. Бауски, Валмиеры и годовые отчеты по основной деятельности домоуправлений г. Балви, пос. Балдоне, г. г. Валдемарпилса, Валки, Вараклины, Виесите, Виляка, Виляны за 1954 г.			209	"
654.	Сводные годовые отчеты по основной деятельности жилищных управлений г. г. Вентспилса, Даугавпилса, Елгавы, Лиепая, Резекне, Риги за 1954 г.			258	"
655.	То же жилищных отделов г. г. и пос. Гостини, Гробиня, Гулбене, Дагда, Добеле, Дундага, Дурбе, Екабпилса за 1954 г.			207	"

I	2	3	4	5	6
656.	Сводные годовые отчеты по основной деятельности жилищных отделов г.г. Кандавы, Краславы, Крустпилса, Кулди-ги и годовые отчеты по основной деятельности домоуправлений г.г. Зилупе, Илуксте, Карсавы, пос. Кемери за 1954 г.				I65 Им. вн. оп.
657.	То же жилищных отделов г.г. Лудзы, Мазсалаца и годовые отчеты по основной деятельности домоуправлений г.г. и пос. Ливаны, Лигатне, Лиелварде, Лимбажи, Мадоны, Мазсалаца, Малта за 1954 г.				I89 "
658.	То же жилищных отделов г.г. Огре, Руиены и годовые отчеты по основной деятельности домоуправлений пос. Нерета, г.г. Пилтене, Плявиняс, Прейли, Приекуле за 1954 г.				I50 "
659.	То же жилищных отделов г.г. Сабиле, Салдуса, Сигулды и годовые отчеты по основной деятельности домоуправлений г. Салацгривы, пос. Саулкрасты, Скрунда за 1954 г.				I54 "
660.	Годовые отчеты по основной деятельности домоуправлений г.г. и пос. Слока, Смилтене, Стайцеле, Стенде, Стренчи, Субате за 1954 г.				I37 "
661.	Сводные годовые отчеты по основной деятельности жилищных отделов г.г. Талси, Тукумса, Цесиса и годовые отчеты по основной деятельности домоуправлений пос. Цесвайне, Эргли, г. Яунелгавы, пос. Яунпиебалга за 1954 г.				I73 "

1	2	3	4	5	6
662.	Сводные годовые отчеты по основной деятельности комбинатов коммунальных предприятий г.г. Айзпуре, Айнажи за 1954 г.	I20 Им. вн. оп			
663.		То же пос. Акнисте и Ауцского района за 1954 г.	I54 "		
664.	То же пос. Алоя, г. Алуксне за 1954 г.	I67 "			
665.	То же комбината и конторы коммунальных предприятий г. Апе, пос. Алсунга за 1954 г.	II9 "			
666.		То же комбинатов коммунальных предприятий г. Балви, пос. Цесвайне и садоводства г. Цесиса за 1954 г.	I75 "		
667.	То же комбината и конторы коммунальных предприятий пос. Балви, г. Бауска за 1954 г.	I54 "			
668.		То же комбинатов коммунальных предприятий г.г. Валдемарпилса, Виесите, Виляка, Виляны за 1954 г.	204 "		
669.	То же г.г. Валки, Зилупе за 1954 г.	I64 "			
670.	То же треста и комбината коммунальных предприятий г.г. Валмиеры, Баракляны за 1954 г.	20I "			
671.		То же конторы коммунальных предприятий г. Вентспилса за 1954 г.	I38		
672.	То же пос. Гауя, г.г. Гулбене, Илуксте за 1954 г.	I84			
673.	То же комбинатов коммунальных предприятий г. Гробиня, пос. Эргли, Элея за 1954 г.	I47			
674.		То же пос. Дагда, г.г. Добеле, Дурбе за 1954 г.	I72 Им. вн. оп		

I	2	3	4	5	6
675.	Сводные годовые отчеты по основной деятельности треста коммунальных предприятий, трамвайного управления г. Даугавпилса за 1954 г.			I62	
676.	То же треста и комбината коммунальных предприятий пос. Дундага, г. Цесиса за 1954 г.			I71 Им. вн. оп.	
677.	То же комбината и конторы коммунальных предприятий г. г. Екабпилса, Яунелгавы за 1954 г.			I71	
678.	То же треста коммунальных предприятий и треста благоустройства и садоводства г. Елгавы за 1954 г.			I75	
679.	То же комбината и конторы коммунальных предприятий г. г. Кандавы, Крустпилса за 1954 г.			I40 Им. вн. оп.	
680.	То же комбинатов коммунальных предприятий г. г. Карсавы, Краславы, Лудзы за 1954 г.			I84	"
681.	То же треста и конторы коммунальных предприятий пос. Кемери, г. Кулдиги за 1954 г.			I62	"
682.	То же комбинатов коммунальных предприятий г. г. Ливаны, Лимбажи за 1954 г.			I66	"
683.	То же г. Мадоны, пос. Малта, г. Мазсалаца за 1954 г.			I81	"
684.	То же комбината и конторы коммунальных предприятий пос. Нерета, г. Огре за 1954 г.			I25	"
685.	То же комбинатов коммунальных предприятий г. г. Пилтене, Плявиняс, Приекуле за 1954 г.			I68	"
686.	То же г. г. Преиля, Руиены за 1954 г.			I25	"

8X 65

65. 91

1	2	3	4	5	6
687.	Сводный годовой отчет по основной деятельности треста коммунальных предприятий г.Резекне за 1954 г.	I64			
688.		То же управления коммунальных предприятий и годовые отчеты по основной деятельности подведомственных ему предприятий и организаций г. Риги за 1954 г.	I87 Им.вн.о		
689.	Сводные годовые отчеты по основной деятельности комбинатов коммунальных предприятий г.г.Сабиле, Салацгривы, Стренчи за 1954 г.	I99		"	
690.		То же комбината и конторы коммунальных предприятий пос.Саулкрасты, г.Салдуса за 1954 г.	I48		"
691.	То же треста коммунальных предприятий и благоустройства г.Сигулды и комбината коммунальных предприятий г.Смилтене за 1954 г.	I66		"	
692.		То же треста и комбината коммунальных предприятий пос.Скрунда, Слока за 1954 г.	I66		"
693.	То же г.г.Тукумса, Талси и садоводства г.Тукумса за 1954 г.	I95		"	
694.		Годовые отчеты по основной деятельности конторы благоустройства и авто-гужевой транспортной конторы г.Даугавпилса за 1954 г.	II4		"
695.	То же конторы благоустройства, рекламно-справочного бюро, похоронного бюро, садоводства, транспортного управления и авто-гужевой транспортной конторы г.Лиепай за 1954 г.	I60		"	

I	2	3	4	5	6
696.	Сводные годовые отчеты по основной деятельности треста газа, водоснабжения и канализации и треста коммунального обслуживания г. Лиепая за 1954 г.			I34 Им. вн. ош	
697.	То же треста зеленого хозяйства, треста садоводства и огородничества и годовые отчеты по основной деятельности справочного бюро и похоронного бюро, контор: внешнего оформления и уличного освещения г. Риги за 1954 г.			203 "	
698.	Сводный годовой отчет по основной деятельности треста "Коммунаб" г. Риги за 1954 г.			I25	
699.	То же треста очистки г. Риги за 1954 г.			99	
700.	Годовые отчеты по основной деятельности ремонтно-строительных контор пос. Абрене, Акнисте, Алея, Алсунга и Айзпутского района за 1954 г.			I5I Им. вн. ош	
701.	То же пор. Балви, пос. Балдоне, Алуксненского, Апского, Ауцского районов за 1954 г.			I79 "	
702.	То же г. г. Валки, Варакляны, Виляны, Бауского, Валмиерского районов за 1954 г.			I67 "	
703.	То же г. г. Вентспилса, Даугавпилса, Елгавы, Лиепая, Резекне за 1954 г.			248 "	
704.	То же г. Гулбене, пос. Дагда, Дундага, Добельского, Екабпилсского районов за 1954 г.			200 "	
705.	То же г. г. Зилупе, Илуксте, Кандавы, Карсавы, Краславы за 1954 г.			I94 "	

I	2	3	4	5	6
706.	Годовые отчеты по основной деятельности ремонтно-строительных контор г.г. Крустпилса, Кулдиги, Ливаны, Лимбажи, Лудзы, Лиепайского района за 1954 г.			220	Им. вн. оп.
707.	То же г. Мадоны, пос. Малта, Нерета, г. Огре, Плявиняе за 1954 г.			221	"
708.	Сводные годовые отчеты по основной деятельности ремонтно-строительных организаций г. Риги за 1954 г.			168	"
709.	Годовые отчеты по основной деятельности ремонтно-строительных контор пос. Саулкрасты, г. Смилтене, пос. Скрунда, Сигулдского, Талсинского районов за 1954 г.			191	"
710.	То же Прейльского, Приекульского, Рижского, Руиенского, Салдусского районов за 1954 г.			165	
711.	То же пос. Цесвайне, Элея, Тукумского, Цесисского, Яунелгавского районов за 1954 г.			200	Им. вн. оп.
712.	То же проектно-сметных бюро г.г. Даугавпилса, Елгавы, Лиепая, Ружекне, Риги Цесиса за 1954 г.			183	"
713.	То же ломбардов г.г. Лиепая, Риги за 1954 г.			43	"
714.	То же Рижского коммунально-строительного техникума за 1954 г.			15	
715.	Сводные годовые отчеты по основной деятельности жилищных отделов г.г. Айзпуре, Бауска, Валки, Валмиерского района и годовые отчеты по основной деятельности домоуправлений г. Балви, пос. Балдоне, г.г. Валдемарпилса, Варакляны,				

I	2	3	4	5	6
		Внесите, Виляка, Виляны за 1955 г.		220	Им. вн. оп.
716.		Годовые отчеты по основной деятельности домоуправлений г.г. и пос. Айнажи, Акнисте, Алюя, Алсунга, Алуксне, Апе, Ауце за 1955 г.		161	"
717.		Сводные годовые отчеты по основной деятельности жилищных управлений г.г. Вентспилса, Даугавписла, Елгавы, Лиенаи, Риги и жилищного отдела г. Резекне за 1955 г.		146	"
718.		То же жилищных отделов г.г. Гулбене, Добеле, Екабпилса и годовые отчеты по основной деятельности домоуправлений г.г. и пос. Гостини, Гробиня, Дагда, Дундага, Дурбе, Зилупе, Илуксте за 1955 г.		241	"
719.		То же жилищных отделов г.г. Кандавы, Краславы, Крустпилса, Кулдиги, Лимбажи, Лудзы и годовые отчеты по основной деятельности домоуправлений г.г. и пос. Карсавы, Кемери, Ливаны, Лигатне, Лиелварде за 1955 г.		239	"
720.		То же жилищных отделов г.г. Мазсалаца, Огре, Руиены и годовые отчеты по основной деятельности домоуправлений г.г. и пос. Мадоны, Малта, Нерета, Пилтене, Плявиняс, Прейли, Приекуле за 1955 г.		222	"
721.		То же жилищных отделов г.г. Сабиле, Салдуса, пос. Слока, г. Смилтене и годовые отчеты по основной деятельности домоуправлений г.г. и пос. Салацгривы, Саулкрасты, Сигулды, Скрунда, Стайцеле, Стенде за 1955 г.		263	"

92
69. 95

I	2	3	4	5	6
722.	Сводные годовые отчеты по основной деятельности жилищных отделов Тукумского и Цесисского районов и годовые отчеты по основной деятельности домоуправлений г.г. и пос. Стренчи, Субате, Талси, Цесвайне, Эргли, Яунелгавы, Яунпиебалга за 1955 г.	I93 Им. вн. оп.			
723.		Сводные годовые отчеты по основной деятельности комбинатов коммунальных предприятий г.г. Айзпуте, Айнажи за 1955 г.	I59 "		
724.	То же пос. Акнисте, Алоя за 1955 г.	I89 "			
725.	То же комбината и конторы коммунальных предприятий пос. Алсунга, г. Алуксне за 1955 г.	I43 "			
726.	То же комбинатов коммунальных предприятий г.г. Апе, Ауце за 1955 г.	I49 "			
727.	То же г. Балви, пос. Балдоне за 1955 г.	I52 "			
728.	То же комбинатов и конторы коммунальных предприятий г.г. Бауска, Валдемарицса, Валки за 1955 г.	233 "			
729.	То же треста и комбината коммунальных предприятий г.г. Валмиеры, Варакляны за 1955 г.	213 "			
730.	То же конторы коммунальных предприятий и благоустройства г. Вентспилса и треста коммунальных предприятий г. Елгавы за 1955 г.	312 "			
731.	То же комбинатов коммунальных предприятий г.г. Виесите, Виляка, Виляны за 1955 г.	203 "			
732.	То же пос. Гауя, г.г. Гробиня, Гулбене за 1955 г.	211 "			

I	2	3	4	5	6
733.	Сводные годовые отчеты по основной деятельности комбинатов коммунальных предприятий пос. Дагда, г. Добеле, пос. Дундага за 1955 г.			184	Им. вн. оп.
734.	То же треста коммунальных предприятий г. Даугавпилса за 1955 г.			218	
735.	То же комбинатов и конторы коммунальных предприятий г. г. Дурбе, Екабпилса, Зилупе за 1955 г.			228	Им. вн. оп.
736.	То же комбинатов коммунальных предприятий г. г. Илуксте, Кандавы, Карсавы за 1955 г.			170	"
737.	То же комбинатов и конторы коммунальных предприятий пос. Кемери, г. г. Краславы, Крустпилса за 1955 г.			235	"
738.	То же комбината и конторы коммунальных предприятий г. г. Кулдиги, Ливаны за 1955 г.			177	"
739.	То же треста коммунального обслуживания, управления трамвайного парка, конторы благоустройства и садоводства г. Лиенаи за 1955 г.			192	
740.	То же комбинатов коммунальных предприятий г. г. Лимбажи, Лудзы, Мадоны за 1955 г.			261	"
741.	То же г. Мазсалаца, пос. Малта, Нерета за 1955 г.			187	"
742.	То же комбинатов и конторы коммунальных предприятий г. г. Пилтене, Плявиняс, Огре за 1955 г.			214	
743.	То же комбинатов коммунальных предприятий г. г. Прейли, Приекуле, Руиены за 1955 г.			208	Им. вн. оп.

I	2	3	4	5	6
744.	Сводные годовые отчеты по основной деятельности треста и комбинатов коммунальных предприятий г.Резекне, пос.Эргли, г.Яунелгавы за 1955 г.			209	Им. вн. оп
745.	То же треста коммунального обслуживания, треста садоводства и огородничества, управления благоустройства г.Риги за 1955 г.			237	"
746.	То же комбинатов и конторы коммунальных предприятий г.г.Сабиле, Салацгривы, Салдуса за 1955 г.			267	"
747.	То же треста коммунальных предприятий и благоустройства г.Сигулды и комбинатов коммунальных предприятий пос.Саулкрасты, Скрунда за 1955 г.			251	"
748.	То же треста и комбината коммунальных предприятий пос.Слока и г.Смилтене за 1955 г.			185	"
749.	То же комбинатов коммунальных предприятий г.г.Стренчи, Талси за 1955 г.			173	"
750.	То же треста и комбината коммунальных предприятий г.Тукумса, пос.Цесвайне и городского садоводства г.Тукумса за 1955 г.			193	"
751.	То же треста и комбината коммунальных предприятий г.Цесиса и пос.Элея за 1955 г.			207	"
752.	То же трестов газа, водопровода и канализации и ломбардов г.г.Лиепай, Риги за 1955 г.			252	"
753.	Годовые отчеты по основной деятельности ремонтно-строительных контор пос.Абрене, г.Айзпуте, пос.Акнисте, Алюя, Алсунга за 1955 г.			159	"

8579

72. 98

I	2	3	4	5	6
754.	Годовые отчеты по основной деятельности ремонтно-строительных контор пос. Балдоне, Алуксненского, Апского, Ауцского, Балвского районов за 1955 г.			I86 Им. вн. оп.	
755.		То же г.г. Валки, Вараклины и Бауского, Валмиерского, Вилянского районов за 1955 г.			I78 "
756.	То же г.г. Вентспилса, Елгавы, Лиепая, Резекне и сводный годовой отчет по основной деятельности строительного треста г. Даугавпилса за 1955 г.			245	
757.		Годовые отчеты по основной деятельности ремонтно-строительных контор пос. Дагда, Дундага и Гулбенского, Добельского, Екабпилсского районов за 1955 г.			I96 Им. вн. оп.
758.	То же г.г. Зилупе, Илуксте, Карсавы, Краславы и Кандавского района за 1955 г.			I99 "	
759.	То же г.г. Крустпилса, Лудзы и Кулдигского, Ливанского, Лиепайского, Лимбажского районов за 1955 г.			201 "	
760.		То же г.г. и пос. Мадоны, Малта, Нерета, Плявиняс и Огрского района за 1955 г.			I95 "
761.	То же г. Прейли, Приекульского, Рижского, Руиенского, Салдусского районов за 1955 г.			I78 "	
762.		Сводные годовые отчеты по основной деятельности дачного треста, дорожно-мостового треста, ремонтно-строительного треста, жилищного управления по ремонтно-строительным конторам г. Риги за 1955 г.			I93 "

85 73

73. 99

I	2	3	4	5	6
763.	Годовые отчеты по основной деятельности ремонтно-строительных контор пос. Саулкрасты, Скрунда и Сигулдского, Смилтенского, Талсинского районов за 1955 г.			I64	Им. вн. оп.
764.	То же пос. Цесвайне, Эля и Тукумского, Цесисского, Яунелгавского районов за 1955 г.			I99	"
765.	То же проектно-сметных бюро г. г. Даугавпилса, Екабпилса, Елгавы, Лиепая, Мадоны, Резекне, Риги, Талси, Цесиса за 1955 г.			218	"
766.	Сводные годовые отчеты по основной деятельности жилищных отделов г. г. Айзпите, Балви, Бауска, Ауцского района и годовые отчеты по основной деятельности домоуправлений г. Айнажи и пос. Балдоне за 1956 г.			I37	"
767.	То же жилищных отделов г. г. Валки, Валмиеры и годовые отчеты по основной деятельности домоуправлений г. г. Валдемарпилса, Варакляны, Виесите, Виляка, Виляны, пос. Гостини, г. Гробиня за 1956 г.			I66	"
768.	То же жилищных управлений г. г. Вентспилса, Даугавпилса, Елгавы, Лиепая, Риги и годовые отчеты по основной деятельности домоуправлений г. г. и пос. Акнисте, Алоя, Алсунга, Алуксне, Апе, Резекне за 1956 г.			266	"
769.	То же жилищных отделов г. г. Гулбене, Добеле, Екабпилса и годовые отчеты по основной деятельности домоуправлений г. г. и пос. Дагда, Дундага, Дурбе, Зилупе, Илуксте за 1956 г.			I98	"

97 74

74. 100

1	2	3	4	5	6
770.	Сводные годовые отчеты по основной деятельности жилищных отделов г.г. Кандавы, Краславы, Крустпилса и годовые отчеты по основной деятельности домоуправлений г.г. и пос. Карсавы, Кемери, Кулдиги, Ливаны, Лиелварде, Лимбажи, Сигулды за 1956 г.	197 Им. вн. оп.			
771.		То же жилищных отделов г.г. Лудзы, Мазсалаца, Огре и годовые отчеты по основной деятельности домоуправлений г.г. и пос. Мадоны, Малта, Нерета, Пилтене, Плявиняс, Прейли за 1956 г.	192 "		
772.	То же жилищных отделов г.г. Руиены, Сабиле, Салдуса, Сигулды, пос. Слока, г. Смилтене и годовые отчеты по основной деятельности домоуправлений г.г. и пос. Приекуле, Салацгривы, Саулкрасты, Скрунда за 1956 г.	209 "			
773.		То же жилищных отделов г.г. Талси, Тукумса, Цесиса, Яунелгавы и годовые отчеты по основной деятельности домоуправлений г.г. и пос. Стайцеле, Стенде, Стренчи, Субате, Цесвайне, Эргли, Яунпиебалга за 1956 г.	246 "		
774.	Сводные годовые отчеты по основной деятельности комбинатов коммунальных предприятий г.г. Айзпуте, Айнажи, Балви за 1956 г.	161 "			
775.		То же комбинатов и конторы коммунальных предприятий пос. Акнисте, Алоя, Алсунга за 1956 г.	191 "		
776.	То же комбинатов коммунальных предприятий г.г. Алуксне, Апе и Ауцского района за 1956 г.	168 "			

I	2	3	4	5	6
777.	Сводные годовые отчеты по основной деятельности комбинатов и конторы коммунальных предприятий пос. Балдоне, г. г. Бауска, Валдемарпилса за 1956 г.			181	
778.	То же треста и комбинатов коммунальных предприятий г. г. Валки, Валмиеры, Виесите и садоводства г. Валмиеры за 1956 г.			219 Им. вн. оп.	
779.	То же комбинатов коммунальных предприятий г. г. Виляка, Виляны, Гробиня за 1956 г.			182 "	
780.	То же г. г. и пос. Гулбене, Дагда, Добеле, Яунпиебалга за 1956 г.			205 "	
781.	То же треста коммунальных предприятий и конторы благоустройства г. Даугапилса за 1956 г.			159 "	
782.	То же комбинатов и конторы коммунальных предприятий пос. Дундага, г. г. Дурбе, Екабпилса за 1956 г.			187 "	
783.	То же конторы коммунальных предприятий и благоустройства г. Вентспилса, треста коммунальных предприятий, треста благоустройства и садоводства г. Елгавы за 1956 г.			234 "	
784.	То же комбинатов коммунальных предприятий г. г. Зилупе, Илуксте, Кандавы за 1956 г.			139 "	
785.	То же треста и комбинатов коммунальных предприятий г. г. и пос. Карсавы, Кемери, Краславы за 1956 г.			160	

92 76
76.102

1	2	3	4	5	6
786.	Сводные годовые отчеты по основной деятельности комбината и контор коммунальных предприятий г.г. Крустпилса, Кулдиги, Ливаны за 1956 г.			182	Им. вн. оп.
787.		То же треста коммунального обслуживания, треста газа, водопровода и канализации, управления трамвайного парка, конторы благоустройства и садоводства г. Лиенаи за 1956 г.			214
788.	То же комбинатов коммунальных предприятий г.г. Лимбажи, Лудзы, Мадоны за 1956 г.			166	Им. вн. оп.
789.		То же комбинатов и конторы коммунальных предприятий г. Мазсалаца, пос. Малта, Нерета, вар. Огре за 1956 г.			215
790.	То же комбинатов коммунальных предприятий г.г. Пилтене, Плявиняс, Прейли, Приекуле за 1956 г.			182	"
791.		То же комбинатов и треста коммунальных предприятий г. Резекне, пос. Эргли, г. Яунелгавы за 1956 г.			191
792.	То же трестов: коммунального обслуживания, газа, водоснабжения и канализации, трамвайно-троллейбусного г. Риги за 1956 г.			179	Им. вн. оп.
793.		То же комбинатов коммунальных предприятий г.г. Руиены, Сабиле, Салацгривы за 1956 г.			185
794.	То же комбината и конторы коммунальных предприятий г. Салдуса, пос. Саулкрасты, треста коммунальных предприятий и благоустройства г. Сигулды за 1956 г.			205	"

I	2	3	4	5	6
795.	Сводные годовые отчеты по основной деятельности треста и комбинатов коммунальных предприятий пос.Скрунда, Слока, г.Смилтене за 1956 г.	207	Им.вн.оп.		
796.		То же г.г.Стенчи,Талси,Тукумса и садоводства г.Тукумса за 1956 г.		203	"
797.	То же комбинатов и треста коммунальных предприятий пос.Цесвайне, г.Цесиса, пос.Эляя и садоводства г.Цесиса за 1956 г.	217	"		
798.		То же треста садоводства и огородничества, управления благоустройства, ломбарда г.Риги за 1956 г.	124	"	
799.	Годовые отчеты по основной деятельности ремонтно-строительных контор пос.Абрене, Акнисте, Аляя, Алсунга и Айзпутского района за 1956 г.	158	"		
800.		То же г.Балви, пос.Балдоне и Алуксненского, Ауцского районов за 1956 г.	133	"	
801.	То же г.Валжи и Бауского, Валмиерского, Вилянского районов за 1956 г.	141	"		
802.		То же г.г.Вентспилса, Елгавы, Резекне за 1956 г.	125	"	
803.	То же пос.Дагда и Гулбенского, Добельского, Екабпилсского районов за 1956г.	152	"		
804.		Сводные годовые отчеты по основной деятельности ремонтно-строительных трестов г.г.Даугавпилса, Лиепая за 1956 г.	104	"	
805.	Годовые отчеты по основной деятельности ремонтно-строительных контор г.г.Зилупе, Илуксте, Кандавы, Карсавы, Краславы за 1956 г.	185	"		

I	2	3	4	5	6
806.	Годовые отчеты по основной деятельности ремонтно-строительных контор г.г. Крустпилса, Лудзы и Кулдигского, Ливанского, Лиепайского, Лимбажского районов за 1956 г.	203 Им. вн. оп.			
807.	То же пос. Малта, Нерета, г. Плявиняс, Мадонского, Огрского районов за 1956 г.	165 "			
808.	То же г. Прейли, пос. Саулкрасты и Приекульского, Рижского, Руиенского, Салдусского районов за 1956 г.	192 "			
809.	Сводные годовые отчеты по основной деятельности жилищного управления, ремонтно-строительного треста, дачного треста, дорожно-мостового треста по ремонтно-строительным конторам г. Риги за 1956 г.	208 "			
810.	Годовые отчеты по основной деятельности ремонтно-строительных контор пос. Скрунда и Сигулдского, Смилтенского, Талсинского районов за 1956 г.	123 "			
811.	То же пос. Цесвайне, Эля и Тукумского, Цесисского, Яунелгавского районов за 1956 г.	158 "			
812.	То же проектно-сметных бюро г.г. Даугавпилса, Екабпилса, Елгавы, Лиепай, Резекне, Риги и Мадонского, Талсинского, Цесисского районов за 1956 г.	219 "			
813.	Сводный годовой отчет по основной деятельности управления местной промышленности Рижского горисполкома за 1957 г.	67			

I	2	3	4	5	6
814.	Сводные годовые отчеты по основной деятельности Абренского, Айзпутского, Алуксненского, Ауцского райпромкомбинатов за 1957 г.			216	Им. вн. оп.
815.	То же Балвского, Балдонского, Бауского, Валкского, Валмиерского, Вилянского райпромкомбинатов за 1957 г.			286	"
816.	То же Вентспилсского, Елгавского горпромкомбинатов, Вентспилсского райпромкомбината, трикотажного комбината г. Елгавы и гортопа г. Резекне за 1957 г.			279	"
817.	То же Гулбенского, Дагдского, Даугавпилсского, Добельского райпромкомбинатов за 1957 г.			201	"
818.	То же Даугавпилсского и Лиепайского горпромкомбинатов и гортопсбытов за 1957 г.			222	"
819.	То же Екабрилсского, Елгавского, Илукстского, Эргльского райпромкомбинатов за 1957 г.			245	"
820.	То же Зилупского, Скрундского, Талсинского, Тукумского, Цесисского райпромкомбинатов за 1957 г.			274	"
821.	То же Кандавского, Карсавского, Краславского, Крустпилсского, Кулдигского райпромкомбинатов за 1957 г.			264	"
822.	То же Ливанского, Лиепайского, Лимбажского, Лудзенского райпромкомбинатов за 1957 г.			224	"
823.	То же Мадонского, Малтского, Огрского, Плявинского, Преильского, Приекульского райпромкомбинатов за 1957 г.			315	"

I	2	3	4	5	6
824.	Сводные годовые отчеты по основной деятельности Резекненского, Рижского, Руиенского, Салдусского, Сигулдского, Смилтенского райпромкомбинатов за 1957 г.			290	Им. вн. сп.
825.	То же жилищных отделов г.г. Айзпуре, Ауце, Бауска, Валки, Валмиеры и годовые отчеты по основной деятельности домоуправлений г. Айнажи, пос. Балдоне, г.г. Балви, Валдемарпилса, Вараклины, Виесите, Виляка, Виляны за 1957 г.			203	"
826.	То же жилищных управлений и отделов г.г. и пос. Акнисте, Аля, Алсунга, Алуксне, Апе, Вентспилса, Даугавпилса, Елгавы, Лиепая, Резекне, Риги за 1957 г.			214	"
827.	То же жилищных отделов г.г. и пос. Гостини, Гробиня, Гулбене, Дагда, Добеле, Дундага, Дурбе, Екабпилса, Зилупе, Илуксте, Кандавы, Карсавы за 1957 г.			225	"
828.	Годовые отчеты по основной деятельности домоуправлений г.г. и пос. Кемери, Краславы, Крустпилса, Кулдиги, Ливаны, Лигатне, Лиелварде, Лимбажи, Лудзы, Мадоны, Мазсалаца, Малта, Нерета за 1957 г.			209	"
829.	Сводные годовые отчеты по основной деятельности жилищных отделов г.г. Огре, Пилтене, Плявиняс, Прейли, Приекуле, Руиены, Сабиле, Салацгривы, Салдуса, пос. Саулкрасты, г. Сигулды за 1957 г.			196	"
830.	То же пос. Слока, г.г. Талси, Тукумса, Цесиса, Яунелгавы, Смилтенского района и годовые отчеты по основной деятельности домоуправлений г.г. и пос.				

I	2	3	4	5	6
		Стайцеле, Стенде, Стренчи, Субате, Цесвайне, Эргли, Яунписебалга за 1957 г.		229	Им. вн. оп.
831.		Сводные годовые отчеты по основной деятельности комбинатов коммунальных предприятий г.г. и пос. Айзпуте, Айнажи, Акнисте, Алоя, Алукене, Ауце, Балви за 1957 г.		206	"
832.		То же комбинатов и конторы коммунальных предприятий пос. Балдоне, г.г. Бауска, Валки, Валмиеры, Виесите, Виляка, Виляны за 1957 г.		240	"
833.		То же комбинатов коммунальных предприятий г.г. и пос. Валдемарпилса, Гулбене, Гробиня, Дагда, Добеле, Дундага, Дурбе за 1957 г.		208	"
834.		То же трестов, комбинатов, контор коммунальных предприятий и благоустройства г.г. Вентспилса, Даугавпилса, Елгавы, Лиепай и трамвайного треста г. Лиепай за 1957 г.		331	"
835.		То же треста, комбинатов и контор коммунальных предприятий пос. Кемери, г.г. Екабпилса, Зилупе, Илуксте, Кандавы, Карсавы, Краславы за 1957 г.		221	"
836.		То же отдела коммунального хозяйства, комбинатов и контор коммунальных предприятий г.г. Крустпилса, Кулдиги, Ливаны, Лимбажи, Лудзы, Мадоны, Мазсалаца за 1957 г.		266	"
837.		То же комбинатов коммунальных предприятий г.г. и пос. Малта, Нерета, Огре, Пилтене, Плявиняс, Прейли, Приекуле за 1957 г.		203	"

4382

I	2	3	4	5	6
838.	Сводные годовые отчеты по основной деятельности комбинатов коммунальных предприятий г.г. и пос. Руиены, Сабиле, Салацгривы, Салдуса, Саулкрасты, Сигулды, Скрунда за 1957 г.			242	Им. вн. оп.
839.	То же отдела коммунального хозяйства, трестов и комбинатов коммунальных предприятий пос. Слока, г.г. Смилтене, Стренчи, Талси, Тукумса, Цесиса за 1957 г.			257	"
840.	То же отдела коммунального хозяйства, трестов и комбинатов коммунальных предприятий г.г. Елгавы, Резекне, пос. Эргли, г. Яунелгавы, Елгавского района и садоводства г. Цесиса за 1957 г.			269	"
841.	То же треста благоустройства, треста садоводства и огородничества г. Риги и ломбардов г.г. Лиепай и Риги за 1957 г.			120	"
842.	То же треста газа, водопровода и канализации г. Лиепай; треста газа, водопровода и канализации, треста гостиниц, трамвайно-троллейбусного треста г. Риги за 1957 г.			167	"
843.	Годовые отчеты по основной деятельности ремонтно-строительных контор пос. Абрене, г.г. Айзпуте, Алуksне, Ауце за 1957 г.			140	"
844.	То же г. Балви, пос. Балдоне, г.г. Бауска, Валки за 1957 г.			150	"
845.	То же пос. Дагда и Валмиерского, Вилянского, Гулбенского районов за 1957 г.			122	"

I	2	3	4	5	6
846.	Сводные годовые отчеты по основной деятельности ремонтно-строительных трестов г.г. Даугавпилса, Лиепая и годовые отчеты по основной деятельности ремонтно-строительных контор г.г. Вентспилса, Елгавы, Резекне за 1957 г.			234	Им. вн. оп.
847.	Годовые отчеты по основной деятельности ремонтно-строительных контор г.г. Добеле, Екабпилса, Зилупе, Илуксте за 1957 г.			166	"
848.	То же г.г. Кандавы, Карсавы, Краславы, Крустпилса, Кулдиги за 1957 г.			175	"
849.	То же г. Лудзы, пос. Малта и Ливанского, Лиепайского, Лимбажского, Мадонского районов за 1957 г.			200	
850.	То же г. Плявиняс и Огрского, Прейльского, Приекульского, Рижского, Руиенского, Салдусского районов за 1957 г.			240	Им. вн. оп.
851.	Сводные годовые отчеты по основной деятельности ремонтно-строительных организаций г. Риги за 1957 г.			166	"
852.	Годовые отчеты по основной деятельности ремонтно-строительных контор пос. Скрунда и Елгавского, Сигулдского, Смилтенского, Талсинского, Тукумского, Цесисского районов за 1957 г.			239	"
853.	То же проектно-сметных бюро министерства за 1957 г.			187	"
854.	Сводные годовые отчеты по основной деятельности жилищных отделов г.г. Ауце, Бауска, Валки, Валмиеры и годовые отчеты по основной деятельности домоуправлений г.г. Апе, Балви, пос. Бал-				

I	2	3	4	5	6
		доне, г. г. Виляны, Пилтене, Стренчи за 1958 г.		203	Им. вн. оп.
855.		Сводные годовые отчеты по основной деятельности жилищных управлений г. г. Вентспилса, Даугавпилса, Елгавы, Лиепая, Резекне, Риги и жилищных отделов г. г. Айзпуре, Алуksне, Виляка за 1958 г.		202	"
856.		То же жилищных отделов г. г. Гулбене, Добеле, Екабпилса, Яунелгавы и годовые отчеты по основной деятельности домоуправлений г. г. и пос. Вараклианы, Виесите, Дагда, Зилупе, Нерета за 1958 г.		201	"
857.		То же жилищных отделов г. г. Кандавы, Краславы, Крустпилса, Кулдиги и годовые отчеты по основной деятельности домоуправлений пос. Акнисте, г. г. Илуксте, Карсавы, Сабиле, Субате за 1958 г.		175	"
858.		То же жилищных отделов г. г. Лимбажи, Лудзы и годовые отчеты по основной деятельности домоуправлений г. г. и пос. Айнажи, Аля, Алсунга, Гребиня, Дурбе, Ливаны, Мадоны, Салацгривы, Стайцеле, Цесвайне за 1958 г.		196	"
859.		То же жилищных отделов г. г. Плявиняс, Приекуле, Руиены, Салдуса и годовые отчеты по основной деятельности домоуправлений г. г. и пос. Кемери, Мазсалаца, Малта, Прейли, Саулкрасты, Слокка и Огрского района за 1958 г.		272	"
860.		То же жилищных отделов г. г. Сигулды, Смилтене, Талси, Тукумса, Цесиса и годовые отчеты по основной деятельности домоуправлений г. Валдемарпилса и пос. Гаркалне, Дундага, Лигатне, Стенде,			

1	2	3	4	5	6
		Эргли, Яунпиебалга за 1958 г.		248	Им. вн. оп.
861.		Сводные годовые отчеты по основной деятельности комбинатов коммунальных предприятий г.г. Айзпуре, Айнажи, Алоя, Алуksене, Ауце, Балви, пос. Балдоне за 1958 г.		296	"
862.		То же треста, комбинатов и конторы коммунальных предприятий г.г. Бауска, Валки, Валдемарпилса, Валмиеры, Виесите, Виляны за 1958 г.		301	"
863.		То же трестов коммунальных предприятий и благоустройства г.г. Вентспилса, Даугавпилса, Елгавы, Лиенаи, Риги за 1958 г.		305	
864.		То же комбинатов и контор коммунальных предприятий г.г. и пос. Гробиня, Гулбене, Дагда, Добеле, Дундага, Дурбе, Екабпилса за 1958 г.		288	Им. вн. оп.
865.		То же трестов и комбинатов коммунальных предприятий г.г. и пос. Елгавы, Резекне, Элея, Эргли, Яунелгавы, садоводства г. Цесиса за 1958 г.		337	"
866.		То же комбинатов и контор коммунальных предприятий г.г. Зилупе, Илуксте, Кандавы, Карсавы, пос. Кемери, г.г. Краславы, Крустпилса за 1958 г.		303	"
867.		То же комбинатов коммунальных предприятий г.г. Кулдиги, Ливаны, Лимбажи, Лудзы, Мадоны, Мазсалаца, пос. Малта за 1958 г.		320	"
868.		То же пос. Нерета, г.г. Огре, Пилтене, Плявиняс, Прейли, Приекуле, Руиены за 1958 г.		286	"

100 86
86. 112

I	2	3	4	5	6
869.	Сводные годовые отчеты по основной деятельности управления коммунального обслуживания, управления благоустройства, трамвайно-троллейбусного треста, треста садоводства и огородничества, ломбарда г.Риги и ломбарда г.Лиепая за 1958 г.			251	Им. вн. оп.
870.	То же комбинатов и конторы коммунальных предприятий г.г. и пос.Сабиле, Салацгривы, Салдуса, Саулкрасты, Скрунда, Смилтене, Стренчи за 1958 г.			273	"
871.	То же трестов и комбината коммунальных предприятий г.г. и пос.Сигулды, Слока, Талси, Тукумса, Цесиса за 1958 г.			301	"
872.	То же конторы благоустройства и садоводства, треста газа, водоснабжения, канализации, трамвайного управления г.Лиепая и треста газа, водопровода и канализации г.Риги за 1958 г.			207	"
873.	Годовые отчеты по основной деятельности ремонтно-строительных контор г.г. и пос.Абрене, Айзпуте, Алуксне, Ауце, Балви, Балдоне за 1958 г.			190	"
874.	То же г.г.Бауска, Валки, Валмиеры, Виляны, Гулбене, пос.Дагда за 1958 г.			192	"
875.	Сводные годовые отчеты по основной деятельности ремонтно-строительных трестов г.г.Даугавпилса, Лиепая и годовые отчеты по основной деятельности ремонтно-строительных контор г.г.Вентспилса, Елгавы, Лиепая, Резекне за 1958 г.			212	"

I	2	3	4	5	6
876.	<p>Годовые отчеты по основной деятельности ремонтно-строительных контор г.г.Добеле,Екабпилса,Зилупе,Илуксте,Кандавы и Елгавского района за 1958 г.</p>	209 Им.вн.оп.			
877.	<p>То же г.г.Карсавы,Краславы,Крустпилса,Кулдиги,Ливаны,Лиенаи за 1958 г.</p>	195 "			
878.	<p>То же г.г.Лимбажи,Лудзы,Мадоны,пос.Малта,г.г.Огре,Плявиняс,Прейли,Приекуле за 1958 г.</p>	251 "			
879.	<p>Сводные годовые отчеты по основной деятельности ремонтно-строительных организаций г.Риги за 1958 г.</p>	164			
880.	<p>Годовые отчеты по основной деятельности ремонтно-строительных контор пос.Скрунда,Эргли,Рижского,Руиенского,Салдусского,Сигулдского,Смилтенского,Талсинского,Тукумского,Цесисского районов за 1958 г.</p>	324 Им.вн.оп.			
881.	<p>То же проектно-сметных бюро г.г.Даугавпилса,Екабпилса,Елгавы,Лиенаи,Мадоны,Резекне,Риги,Цесиса за 1958 г.</p>	177 "			
882.	<p>Сводные годовые отчеты по основной деятельности жилищных отделов г.г.Ауце,Бауска,Валки,Валмиеры,Гулбене,Добеле и годовые отчеты по основной деятельности г.г. и пос.Балви,Балдоне,Варакляны,Виляны,Дагда,Пилтене,Стренчи за 1959 г.</p>	282 "			
883.	<p>То же жилищных управлений г.г.Даугавпилса,Лиенаи,Риги,жилищных отделов г.г.Елгавы,Резекне и годовые отчеты по основной деятельности домоуправлений г.г.Айзпите,Алуксне,Апе,Вентспилса,</p>				

I	2	3	4	5	6
		Виляка за 1959 г.		225	Им. вн. оп.
884.		Сводные годовые отчеты по основной деятельности жилищных отделов г.г. Екабпилса, Кандавы, Коаславы, Крустпилса, Яунелгавы и годовые отчеты по основной деятельности домоуправлений г.г. и пос. Акнисте, Виесите, Зилупе, Илуксте, Карсавы, Нерета, Сабиле, Субате за 1959 г.		278	"
885.		То же жилищного отдела г. Кулдиги и годовые отчеты по основной деятельности домоуправлений г.г. и пос. Айнажи, Алоя, Алсунга, Гробиня, Дурбе, Ливаны, Лимбажи, Лудзы, Мадоны, Салацгривы, Стайцеле, Цесвайне за 1959 г.		226	
886.		То же жилищных отделов г.г. Мазсалаца, Руины, Салдуса, Сигулды, Смилтене и годовые отчеты по основной деятельности домоуправлений пос. Лигатне, Скрунда, Яунпиебалга за 1959 г.			192 Им. вн. оп.
887.		То же жилищных отделов г.г. Огре, Плявиняе и годовые отчеты по основной деятельности г.г. и пос. Вайнёде, Лиелварде, Малта, Прейли, Приекуле, Саулкрасты, Скривери, Юрмала за 1959 г.		186	"
888.		То же жилищных отделов г.г. Тукумса, Цесиса и годовые отчеты по основной деятельности домоуправлений г.г. и пос. Валдемариилса, Гаркалне, Дундага, Стенде, Талси, Эргли за 1959 г.		159	"
889.		Сводные годовые отчеты по основной деятельности комбинатов коммунальных предприятий г.г. и пос. Айзпите, Айнажи, Алоя, Алуксне, Ауце, Балви, Балдоне, Бауска за 1959 г.		458	"

I	2	3	4	5	6
890.	Сводные годовые отчеты по основной деятельности треста и комбинатов коммунальных предприятий г.г.Валки, Валмиеры, Виляка, Виляны, Гробиня, Гулбене, Добеле, Дурбе за 1959 г.			437 Им.вн.оп.	
891.	То же трестов и контор коммунальных предприятий и благоустройства г.г.Вентспилса, Даугавпилса, Лиепай и треста газа, водопровода и канализации, трамвайного парка г.Лиепай за 1959 г.			407 "	
892.	То же трестов, комбинатов и контор коммунальных предприятий г.г. и пос.Дагда, Екабпилса, Зилупе, Илуксте, Кандавы, Карсавы, Краславы, Кемери за 1959 г.			466 "	
893.	То же трестов и комбинатов коммунальных предприятий г.г.Елгавы, Резекне, Цесиса, пос.Эрзли и садоводства г.Цесиса за 1959 г.			350 "	
894.	То же комбинатов и контор коммунальных предприятий г.г.Круспилса, Кулдиги, Ливаны, Лимбажи, Лудзы, Мадоны за 1959 г.			342 "	
895.	То же комбинатов коммунальных предприятий пос.Малта, г.г.Огре, Пилтене, Плявиняс, Прейли, Приекуле за 1959 г.			303 "	
896.	То же управления коммунального обслуживания, газового управления, управления благоустройства, треста водопровода и канализации, трамвайно-троллейбусного треста, ломбарда г.Риги и ломбарда г.Лиепай за 1959 г.			321 "	

113 20

90. 116

I	2	3	4	5	6
897.	Сводные годовые отчеты по основной деятельности комбинатов коммунальных предприятий г.г. и пос. Руиены, Салацгривы, Саулкрасты, Скрунда, Смилтене, Стренчи и треста благоустройства и садоводства г. Елгавы за 1959 г.	366 Им.вн.оп.			
898.		То же треста коммунальных предприятий и городского садоводства г.Тукумса, комбинатов коммунальных предприятий г.г. Салдуса, Сигулды, пос. Слока, г.Талси за 1959 г.	308 "		
899.	Годовые отчеты по основной деятельности ремонтно-строительных контор пос. Абрене, г.г. Айзпуре, Алуksне, Балви, Бауска, Валки, Валмиеры, Добеле за 1959 г.	268 "			
900.	То же г.г. Виляны, Гулбене, пос. Дагда, г.г. Добеле, Карсавы, Краславы и Екабпилсского, Елгавского районов за 1959 г.	274 "			
901.	То же г.г. Крустпилса, Кулдиги, Лудзы, Мадоны, пос. Малта, Лиепайского, Лимбажского, Огрского районов за 1959 г.	263 "			
902.	То же г.г. Прейли, Приекуле, Руиены, Салдуса, Сигулды, пос. Скрунда, г. Смилтене и Рижского района за 1959 г.	275 "			
903.	Сводные годовые отчеты по основной деятельности жилищного управления, ремонтно-строительного треста, дорожно-мостового треста, дачного треста по ремонтно-строительным конторам г.Риги и годовые отчеты по основной деятельности ремонтно-строительных контор г.г. Вентспилса, Резекне за 1959 г.	281 "			

I	2	3	4	5	6
904.	Сводные годовые отчеты по основной деятельности монтажно-строительного управления Талсинского района, ремонтно-строительных трестов г.г. Даугавпилса, Лиенаи, ремонтно-строительных контер пос. Эргли и Елгавского, Тукумского, Цесисского районов за 1959 г.			257	
905.	Годовые отчеты по основной деятельности проектно-сметных бюро и контер г.г. Вентспилса, Даугавпилса, Екабпилса, Елгавы, Лиенаи, Мадоны, Резекне, Риги, Талси, Цесиса за 1959 г.			256	Им. вн. оп.
906.	Сводные годовые отчеты по основной деятельности жилищных отделов г.г. Айзпуре, Алуксне, Резекне и Рижского дачного треста за 1960 г.			199	"
906 а.	То же отдела местного хозяйства г. Балви по домоуправлениям и годовые отчеты по основной деятельности домоуправлений г.г. Бауска, Гулбене, Валкского, Валмиерского, Вилянского районов за 1960 г.			251	
907.	Сводные годовые отчеты по основной деятельности жилищных управлений г.г. Вентспилса, Даугавпилса, Елгавы, Лиенаи, Риги за 1960 г.			138	Им. вн. оп.
908.	То же жилищных отделов Добельского, Екабпилсского, Илукстского районов и годовые отчеты по основной деятельности домоуправлений пос. Гаркалне, Дагда, г.г. Карсавы, Краславы за 1960 г.			240	"
909.	Сводные годовые отчеты по основной деятельности жилищных отделов Крустпилсского, Кулдигского, Лиенайского, Лимбажского районов за 1960 г.			251	"
910.	Годовые отчеты по основной деятельности домоуправлений Лудзенского, Мадонского, Огрского, Рижского, Салдусского районов за 1960 г.			252	"

45 92

1	2	3	4	5	6
911.	Сводные годовые отчеты по основной деятельности жилищных отделов Сигулдского, Талсинского, Тукумского, Цесисского районов за 1960 г.			219	Им. вн. оп.
912.	То же комбинатов коммунальных предприятий г.г. Айзпуре, Алуksне, Балви, Бауска и Валкского района за 1960 г.			496	"
913.	То же трестов коммунальных предприятий г.г. Вентспилса, Елгавы, треста благоустройства и садоводства г. Елгавы, треста коммунальных предприятий и садоводства г. Цесиса за 1960 г.			344	"
914.	То же треста, комбинатов и конторы коммунальных предприятий г. Гулбене, пос. Дагда, г. Екабпилса и Валмиерского, Вилянского, Добельского районов за 1960 г.			352	"
915.	То же трестов коммунальных предприятий г.г. Даугавпилса, Юрмалы, треста благоустройства г. Юрмалы и управления газового хозяйства г. Риги за 1960 г.			320	"
916.	То же комбинатов и конторы коммунальных предприятий г.г. Илуксте, Карсавы, Краславы, Кулдиги и Крустпилсского, Лиепайского, Лимбажского районов за 1960 г.			407	"
917.	То же трестов коммунальных предприятий г.г. Лиепая, Резекне за 1960 г.			319	"
918.	То же комбинатов коммунальных предприятий г.г. Огре, Пилтене, Прейли и Лудзенского, Мадонского районов за 1960 г.			419	"

Х6-93
93. 119

I	2	3	4	5	6
919.	Сводные годовые отчеты по основной деятельности управления коммунального обслуживания, треста водопровода и канализации, трамвайно-троллейбусного треста, управления благоустройства г. Риги и ломбардов г. г. Лиенаи, Риги за 1960 г.				
299		Им. вн. оп.			
920.	То же отдела коммунального хозяйства и комбинатов коммунальных предприятий г. Талси и Рижского, Тукумского районов, треста коммунальных предприятий и благоустройства г. Сигулды за 1960 г.			360	"
921.	Годовые отчеты по основной деятельности ремонтно-строительных контор г. г. Айзпуре, Алуксне, Балви, Бауска, Валки, Вентспилса, Елгавы, Резекне за 1960 г.			370	"
922.	То же пос. Дагда и Валмиерского, Вилянского, Гулбенского, Добельского, Екабпилсского, Илукстского районов за 1960 г.			274	"
923.	Сводные годовые отчеты по основной деятельности ремонтно-строительных трестов г. г. Даугавпилса, Лиенаи, Риги, дорожно-местового строительного треста г. Риги, ремонтно-строительного управления г. Юрмалы и годовые отчеты по основной деятельности ремонтно-строительных контор жилищного управления г. Риги за 1960 г.			297	"
924.		Годовые отчеты по основной деятельности ремонтно-строительных контор г. Преиля и Огрского, Рижского, Салдусского, Сигулдского, Талсинского, Тукум-			

I	2	3	4	5	6
		ского, Цесисского районов за 1960 г.		317	Им. вн. оп.
925.		Годовые отчеты по основной деятельности ремонтно-строительных контор Карсавского, Краславского, Крустпилсского, Кулдигского, Лиепайского, Лимбажского, Лудзенского, Мадонского районов за 1960 г.		310	"
926.		То же проектно-сметных бюро г.г. Венгспилса, Даугавпилса, Екабпилса, Елгавы, Лиепай, Резекне, Риги и Мадонского, Талсинского, Цесисского районов за 1960 г.		249	"
927.		Сводные годовые отчеты по основной деятельности отделов местного хозяйства по домоуправлениям г.г. Бауска, Гулбене, пос. Дагда и Балвского, Валкского, Валмиерского, Вилянского, Добельского районов за 1961 г.		240	"
928.		То же г.г. Карсавы, Краславы, Лудзы, Зилупе и Екабпилсского, Илукстского, Крустпилсского, Кулдигского, Лиепайского, Лимбажского районов за 1961 г.		317	"
929.		То же г.г. Мадоны, Прейли, Сигулды и Огрского, Рижского, Салдусского, Талсинского, Тукумского, Цесисского районов за 1961 г.		257	"
930.		То же жилищных управлений г.г. Даугавпилса, Лиепай, Риги, жилищных отделов г.г. Венгспилса, Елгавы, Резекне и годовые отчеты по основной деятельности домоуправлений г.г. Айзпите, Алуксненского района, дачного треста г. Юрмалы за 1961 г.		216	"

95

95. 121

I	2	3	4	5	6
931.	Сводные годовые отчеты по основной деятельности комбинатов и конторы коммунальных предприятий г.г. Айзпуре, Алуксне, Балви, Бауска, Виляка, Виляны и Валкского, Валмиерского районов за 1961 г.	407 Им. вн. оп.			
932.	То же трестов коммунальных предприятий г.г. Вентспилса, Елгавы, Лиенаи, треста благоустройства и садоводства г. Елгавы, конторы благоустройства и садоводства г. Лиенаи за 1961 г.	335 "			
933.	То же комбинатов коммунальных предприятий г. Гулбене, пос. Дагда, г.г. Екабпилса, Краславы и Добельского, Илукстского, Карсавского, Крустпилеского районов за 1961 г.	447 "			
934.	То же трестов коммунальных предприятий г.г. Даугавпилса, Резекне, Юрмалы; трамвайного хозяйства и конторы благоустройства г. Даугавпилса; треста газа, водопровода и канализации г. Лиенаи за 1961 г.	338 "			
935.	То же комбинатов и контор коммунальных предприятий г.г. Кулдиги, Лиенаи, Лимбажи, Лудзы, Мадоны, Огре, Прейли и Рижского района за 1961 г.	456 "			
936.	То же управлений коммунального обслуживания, газового хозяйства, благоустройства, треста водопровода и канализации, трамвайно-троллейбусного треста г. Риги и управления благоустройства г. Юрмалы за 1961 г.	333 "			

№ 96
96. 122

I	2	3	4	5	6
937.	Сводные годовые отчеты по основной деятельности трестов и комбинатов коммунальных предприятий г.г.Талси, Тукумса, Цесиса, Сигулдского района и опытно-показательного садоводства г.Тукумса за 1961 г.	354 Им.вн.оп.			
938.	Сводные годовые отчеты по основной деятельности ремонтно-строительных организаций г.г.Балви, Валка, Виляны, Гулбене, пос.Дагда, г.Екабпилса и Айзпутского, Алуксненского, Бауского, Валмиерского, Добельского районов за 1961 г.	387 "			
939.	То же ремонтно-строительного треста г.Риги и ремонтно-строительных организаций г.г.Вентспилса, Даугавпилса, Елгавы, Лиепая, Резекне за 1961 г.	357 "			
940.	То же ремонтно-строительных организаций г.г.Карсава, Краславы, Крустпилса, Лудзы и Илукстского, Кулдигского, Лиепайского, Лимбажского, Мадонского районов за 1961 г.	315 "			
941.	То же г.г.Огре, Прейли и Рижского, Салдусского, Сигулдского, Талсинского, Тукумского, Цесисского районов за 1961 г.	274 "			
942.	Годовой отчет по основной деятельности комбината подсобных предприятий Рижского ремонтно-строительного треста за 1961 г.	33			
943.	То же проектно-сметных бюро г.г. Даугавпилса, Елгавы, Екабпилса, Диепая, Мадоны, Резекне, Риги, Талси, Цесиса, Юрмалы за 1961 г.	227 Им.вн.оп.			

129 97
97.123

I	2	3	4	5	6
944.	Сводные годовые отчеты по основной деятельности жилищных управлений г.г. Вентспилса, Даугавпилса, Риги, жилищных отделов г.г. Елгавы, Резекне и годовые отчеты по основной деятельности домоуправлений г.г. Айзпите, Алуксне, Апе, Балви, Бауска, Виляка, Лиепай, дачного треста г. Юрмалы за 1962 г.			239	Им. вн. оп.
945.	Годовые отчеты по основной деятельности домоуправлений г.г. Виляны, Гулбене, пос. Дагда и Валкского, Валмиерского, Добельского, Екабпилсского, Илукстского, Краславского, Кулдигского, Лиепайского, Лимбажского, Резекненского районов за 1962 г.			413	"
946.	То же Кулдигского, Лудзенского, Мадонского, Огрского, Прейльского, Резекненского, Рижского, Салдусского, Талсинского, Тукумского, Цесисского районов за 1962 г.			415	
947.	Сводные годовые отчеты по основной деятельности треста, комбинатов и конторы коммунальных предприятий г.г. Айзпите, Алуксне, Бауска, Виляны, Гулбене и Балвского, Валкского, Валмиерского районов за 1962 г.			314	Им. вн. оп.
948.	То же комбинатов и треста коммунальных предприятий г.г. и пос. Айнажи, Алоя, Балдоне, Кандавы, Лимбажи, Салацгривы, Саулкрасты, Тукумса за 1962 г.			254	"
949.	То же г.г. Балви, Валка, Валмиеры, Виляка, Руиены, Смилтене, Стренчи за 1962 г.			285	"

I	2	3	4	5	6
950.	Сводные годовые отчеты по основной деятельности трестов коммунальных предприятий г.г. Вентспилса, Елгавы, Лиенаи, Цесиса, треста благоустройства и садоводства г. Елгавы, конторы благоустройства и садоводства г. Лиенаи, садоводства г. Тукумса, г. Цесиса за 1962 г.			353	Им. вн. оп.
951.	То же комбинатов коммунальных предприятий г.г. Гробиня, Зилупе, Карсавы, Лудзы, Мадоны, Приекуле, пос. Эргли за 1962 г.			257	"
952.	То же треста, комбинатов и конторы коммунальных предприятий пос. Дагда, г.г. Добеле, Илуксте, Краславы, Кулдиги и Екабпилсского, Лиенайского, Лимбажского, Лудзенского районов за 1962 г.			329	"
953.	То же трестов коммунальных предприятий г.г. Даугавпилса, Резекне, Юрмалы, треста газа, водопровода, канализации г. Лиенаи, треста благоустройства г. Юрмалы, трамвайных управлений г.г. Даугавпилса, Лиенаи и конторы благоустройства г. Даугавпилса за 1962 г.			311	"
954.	То же треста, комбинатов и конторы коммунальных предприятий г.г. Екабпилса, Ливаны, Плявиняс, Салдуса, пос. Скрунда за 1962 г.			189	"
955.	То же управлений: коммунального обслуживания, благоустройства, трамвайно-троллейбусного управления, треста газа, водопровода и канализации г. Риги, комбината коммунальных предприятий г. Ауце, конторы очистки гор. Юрмалы, садоводства г. Екабпилса, ломбардов г.г.				

I	2	3	4	5	6
	Лиепай, Риги за 1962 г.			323	Им. вн. оп.
956.	Сводные годовые отчеты по основной деятельности треста коммунальных предприятий и благоустройства г. Сигулды, комбинатов коммунальных предприятий г.г. Мадоны, Огре, Прейли, Талси и Рижского, Салдусского районов за 1962 г.			312	"
957.	То же ремонтно-строительных организаций г.г. Вентспилса, Даугавпилса, Елгавы, Лиепай, Резекне, Риги, Юрмалы за 1962 г.			371	"
958.	То же Айзпутского, Алуксненского, Валвского, Бауского, Валкского, Валмиерского, Вилянского, Гулбенского районов за 1962 г.			382	"
959.	То же ремонтно-строительных управлений Добельского, Екабпилсского, Краславского, Лимбажского районов и годовые отчеты по основной деятельности ремонтно-строительных участков Илукстского, Лиенайского, Лудзенского районов за 1962 г.			357	"
960.	Годовые отчеты по основной деятельности ремонтно-строительных участков Мадонского, Огрского, Прейльского, Рижского, Салдусского, Сигулдского, Талсинского, Тукумского, Цесисского районов за 1962 г.			413	"
961.	То же проектно-сметных бюро комитета за 1962 г.			218	
962.	Сводные годовые отчеты по основной деятельности жилищных управлений г.г. Вентспилса, Елгавы, Лиепай, Резекне, Риги; жилищных отделов г. Плявиняи, Валкского,				

I 2 3 4 5 6

Валмиерского, Даугавпилсского районов, дачного треста г. Юрмалы и годовые отчеты по основной деятельности домоуправлений г. г. Балви, Бауска, Виляна, Гулбенского, Добельского, Екабпилсского районов за 1963 г.

474 Им. вн. оп.

963. Сводные годовые отчеты по основной деятельности жилищных отделов Лиепайского, Лудзенского, Огрского районов и годовые отчеты по основной деятельности домоуправлений пос. Дагда, г. Краславы, Кулдигского, Мадонского районов за 1963 г. 328 "
964. То же комбинатов коммунальных предприятий г. г. Айзпите, Гробиня, Кандавы, Ливаны, Лимбажи, Прейли, Приекуле за 1963 г. 267 "
965. То же г. г. и пос. Айнажи, Алея, Ауце, Балви, Добеле, Эргли за 1963 г. 212 "
966. То же треста, комбинатов и конторы коммунальных предприятий г. Бауска и Балвского, Валкского, Валмиерского, Гулбенского районов за 1963 г. 427 "
967. То же трестов коммунальных предприятий г. г. Даугавпилса, Резекне, Юрмалы, треста благоустройства г. Юрмалы, треста водопровода и канализации, управления благоустройства, треста гостиниц г. Риги, управления трамваев г. г. Даугавпилса, Риги за 1963 г. 461 "
968. То же трестов коммунальных предприятий г. г. Елгавы, Цесиса, треста водопровода и канализации, управления трамваев, конторы благоустройства и садоводства г. Лиепай, гостиниц г. г. Елгавы, Лиепай,

I	2	3	4	5	6
		садоводства г.г.Вентспилса,Тукумса, Цесиса за 1963 г.		404	Им.вн.оп.
969.		Сводные годовые отчеты по основной деятельности комбинатов коммунальных предприятий г.г.Зилупе,Карсавы,Лудзы, Мадоны,Плявиняс и конторы уличного освещения г.Риги за 1963 г.		233	"
970.		То же комбинатов и конторы коммуналь- ных предприятий г.г.Илуксте,Кулдиги, Добельского,Краславского,Лиепайского, Лудзенского районов,садоводства г. Екабпилса за 1963 г.		369	"
971.		То же комбинатов коммунальных пред- приятий г.г.Огре,Салдуса,Талси,Мадон- ского,Прейльского,Резекненского,Риж- ского,Тукумского районов за 1963 г.		373	
972.		То же треста коммунальных предприя- тий и благоустройства г.Сигулды,тре- ста и комбинатов коммунальных предприя- тий г.г. и пос. Балдоне,Руиены,Салац- гривы,Саулкрасты,Тукумса за 1963 г.		247	Им.вн.оп.
973.		То же ремонтно-строительных организа- ций г.г.Вентспилса,Даугавпилса,Елгавы, Лиенаи,Резекне,Риги,Юрмалы за 1963 г.		379	"
974.		То же г.Лудзы и Краславского,Кулдиг- ского,Лиепайского,Мадонского,Огрского, Прейльского районов за 1963 г.		261	"
975.		То же Балвского,Бауского,Валкского,Вал- миерского,Гулбенского,Даугавпилсского, Добельского,Екабпилсского районов за 1963 г.		342	"
976.		То же Резекненского,Рижского,Салдус- ского,Талсинского,Тукумского,Цесисско- го районов за 1963 г.		245	"

I	2	3	4	5	6
977.	Сводные годовые отчеты по основной деятельности жилищных управлений г.г. Даугавпилса, Лиепай, дачного треста г. Юрмалы и годовые отчеты по основной деятельности домоуправлений г.г. Бауска, Вентспилса, Елгавы, Резекне, Балвского, Валмиерского районов за 1964 г.			181 Им. вн. оп.	
978.	То же жилищного управления г. Риги за 1964 г.			22	
979.	То же жилищных отделов Валкского, Гулбенского, Даугавпилсского, Добельского, Екабпилсского районов за 1964 г.			317 Им. вн. оп.	
980.	То же Краславского, Куддигского, Лиепайского, Лудзенского районов за 1964 г.			241 "	
981.	То же Мадонского, Огрского, Прейльского, Резекненского, Рижского районов за 1964 г.			228 "	
982.	То же Рижского, Тукумского, Цесисского районов и годовой отчет по основной деятельности домоуправления г. Салдуса за 1964 г.			148 "	
983.	Сводные годовые отчеты по основной деятельности трестов коммунальных предприятий г.г. Вентспилса, Елгавы, Тукумского, Цесисского районов, садоводства г. Тукумса, г. Цесиса за 1964 г.			295 "	
984.	То же трестов коммунальных предприятий г.г. Даугавпилса, Резекне, трестов водопровода и канализации, управления трамваев г.г. Даугавпилса, Лиепай, конторы благоустройства и садоводства, гостиницы г. Лиепай за 1964 г.			310 "	

I	2	3	4	5	6
985.	Сводные годовые отчеты по основной деятельности треста и комбинатов коммунальных предприятий г.г. Екабпилса, Краславы, Лудзы, Кулдигского, Лиепайского, Мадонского районов, садоводства г. Екабпилса за 1964 г.			309	Им. вн. оп.
986.	То же треста и комбинатов коммунальных предприятий Балвского, Бауского, Валкского, Валмиерского, Гулбенского, Даугавпилсского, Добельского районов за 1964 г.			325	"
987.	То же Огрского, Прейльского, Резекненского, Рижского, Салдусского, Талсинского районов за 1964 г.			291	"
988.	То же треста водопровода и канализации, треста гостиниц, управления трамваев г. Риги, треста коммунальных предприятий, комбината коммунальных предприятий, авто-транспортной конторы, конторы садоводства и парков, гостиницы "Майори" г. Юрмалы за 1964 г.			323	"
989.	То же ремонтно-строительных организаций г.г. Вентспилса, Даугавпилса, Елгавы, Лиепай, Резекне, Риги за 1964 г.			322	
990.	То же Балвского, Бауского, Валкского, Валмиерского, Гулбенского районов и г. Юрмалы за 1964 г.			285	Им. вн. оп.
991.	То же Даугавпилсского, Добельского, Екабпилсского, Краславского, Кулдигского, Лиепайского районов за 1964 г.			246	"
992.	То же Лудзенского, Мадонского, Огрского, Прейльского, Резекненского районов за 1964 г.			186	"

101
122
130

I	2	3	4	5	6
993.	Сводные годовые отчеты по основной деятельности ремонтно-строительных организаций Рижского, Салдусского, Талсинского, Тукумского, Цесисского районов за 1964 г.			200	Им. вн. о.
994.	Годовые отчеты по основной деятельности бюро технической информации г. г. Валмиеры, Вентспилса, Даугавпилса, Елгавы, Лиепай, Резекне, Риги, Юрмалы; управлений жилищно-коммунального хозяйства г. г. Вентспилса, Даугавпилса, Елгавы, Лиепай, Резекне, Юрмалы и управления благоустройства г. Риги за 1964 г.			261	"
995.	То же проектно-сметных бюро г. г. Вентспилса, Даугавпилса, Екабпилса, Елгавы, Лиепай, Резекне, Риги, Мадонн, Юрмалы, Талсинского и Цесисского районов за 1964 г.			249	"
996.	То же предприятия "Гранит" г. Риги за 1964 г.			26	
997.	Сводные годовые отчеты по основной деятельности жилищных управлений г. г. Вентспилса, Даугавпилса; жилищных отделов г. Даугавпилса и Валмиерского района и годовые отчеты по основной деятельности домоуправлений пос. Акнисте, г. г. Алуксне, Бауска, Илуксте, Смилтене, Стренчи, Субате, Балвского, Валкского, Гулбенского, Добельского районов за 1965 г.			305	Им. вн. о.

105
131

I	2	3	4	5	6
998.	Сводные годовые отчеты по основной деятельности жилищного управления г. Елгавы, жилищных отделов Екабпилсского, Кулдигского, Лиепайского, Лудзенского районов и годовые отчеты по основной деятельности домоуправлений г. г. и пос. Виесите, Гробиня, Дагда, Екабпилса, Нерета, Плявиняс, Приекуле за 1965 г.			314	
999.	То же жилищных отделов г. г. Талси, Тукумского, Цесисского районов, управления жилищного и дачного хозяйства г. Юрмалы и годовой отчет по основной деятельности домоуправления г. Салдуса за 1965 г.			129 Им. вн. оп	
1000.	Сводные годовые отчеты по основной деятельности жилищных отделов Мадонского, Огрского, Прейльского, Резекненского, Рижского районов за 1965 г.			240	"
1001.	То же комбината коммунальных предприятий г. Балви за 1965 г.			42	
1002.	То же комбината коммунальных предприятий и благоустройства г. Вентспилса за 1965 г.			93	
1003.	То же управлений коммунального хозяйства, водопроводно-канализационного хозяйства, трамвайного управления, комбината благоустройства и комбината коммунальных предприятий г. Даугавпилса и Даугавпилсского района за 1965 г.			179	
1004.	То же комбината коммунальных предприятий г. Добеле за 1965 г.			37	

I	2	3	4	5	6
I005.	Сводные годовые отчеты по основной деятельности комбината коммунальных предприятий и благоустройства г. Елгавы за 1965 г.			81	
I006.	То же комбината коммунальных предприятий г. Краславы за 1965 г.			40	
I007.	То же г. Кулдиги за 1965 г.			53	
I008.	То же управлений коммунального хозяйства, водопроводно-канализационного хозяйства, трамвайного управления, комбината благоустройства и комбината коммунальных предприятий г. Лиенаи за 1965 г.			200	
I009.	То же комбината коммунальных предприятий г. Лудзы за 1965 г.			59	
I010.	То же управления коммунального хозяйства, комбината коммунальных предприятий и благоустройства г. Резекне за 1965 г.			103	
I011.	То же управления коммунального хозяйства, комбината зеленого хозяйства, конторы автотранспорта и механизации г. Юрмалы за 1965 г.			148	
I012.	То же комбината коммунальных предприятий Бауского района за 1965 г.			53	
I013.	То же Валкского района за 1965 г.			52	
I014.	То же Валмиерского района за 1965 г.			55	
I015.	То же Гулбенского района за 1965 г.			50	
I016.	То же комбината коммунальных предприятий и комбината цветочно-декоративных растений Екабпилсского района за 1965 г.			64	

I	2	3	4	5и	6
I017.	Сводный годовой отчет по основной деятельности комбината коммунальных предприятий Мадонского района за 1965 г.			46	
I018.	То же Огрского района за 1965 г.			59	
I019.	То же Прейльского района за 1965 г.			52	
I020.	То же Рижского района за 1965 г.			55	
I021.	То же Салдусского района за 1965г.			42	
I022.	То же Талсинского района за 1965 г.			60	
I023.	Сводные годовые отчеты по основной деятельности комбината коммунальных предприятий Тукумского района и опытно-показательного садоводства г.Тукумса за 1965 г.			74	
I024.	Сводные годовые отчеты по основной деятельности комбината коммунальных предприятий Цесисского района и комбината зеленого хозяйства г.Цесиса за 1965 г.			93	
I025.	То же треста гостиниц, управления благоустройства, управления водопроводно-канализационного хозяйства, трамвайно-троллейбусного управления г.Риги за 1965 г.			180	
I026.	То же ремонтно-строительных организаций г.г.Балви, Валки, Юрмалы и Бауского, Валмиерского, Гулбенского районов за 1965 г.			292 Им.вн.оп	
I027.	То же ремонтно-строительного треста г.Риги и ремонтно-строительных управлений г.г.Вентспилса, Даугавпилса, Елгавы, Лиепая, Резекне, Риги за 1965 г.			328	"

1	2	3	4	5	6
I028.	Сводные годовые отчеты по основной деятельности ремонтно-строительных организаций г.Риги, Рижского, Салдусского, Талсинского, Тукумского, Цесисского районов за 1965 г.			233	Им.вн.о
I029.	То же Даугавпилсского, Добельского, Екабпилсского, Краславакского, Кулдигского, Лиепайского районов за 1965 г.			252	"
I030.	То же Лудзенского, Мадонского, Огрского, Прейльского, Резекненского районов за 1965 г.			190	"
I031.	Годовые отчеты по основной деятельности бюро технической инвентаризации г.г.Валмиеры, Вентспилса, Даугавпилса, Елгавы, Лиепая, Резекне, Риги, Юрмалы за 1965 г.			183	"
I032.	То же предприятия "Гранит" и комбината "Ремстройдеталь" г.Риги за 1965 г.			87	"
I033.	Годовой отчет по капиталовложениям Управления строительства памятников при министерстве за 1947 г.			19	
I034.	То же Управления за 1948 г.			6	
I035.	Сводные годовые отчеты о выполнении плана по капиталовложениям министерства и подведомственных предприятий и организаций за 1948 г.			149	
I036.	То же министерства по жилищно-коммунальным предприятиям и стройорганизациям системы министерства за 1949 г.			19	
I037.	То же подведомственных предприятий и организаций г.г.Айзпите, Алукене, Апе, Бауска, Валдемарпилса, Валки, Валмиеры, Вараклины, Вентспилса, Виляка,				

1	2	3	4	5	6
		пос. Грива, Грубе, г. г. Гулбене, Даугавпилса, Добеле, Екабпилса, Елгавы за 1949 г.		65	
1038.		Сводные годовые отчеты о выполнении планов по капиталовложениям подведомственных предприятий и организаций г. г. Зилупе, Илуксте, пос. Кемери, г. г. Краславы, Кулдиги, Ливаны, Лиепая, Лимбажи, Лудзы, Мазсалаца, Огре, Плявиняс, Прейли, Приекуле, Резекне, Руиены, Салацгривы, Салдуса, пос. Слока, г. г. Смилтене, Талси, Цесиса за 1949 г.		60	Им. вн. оп.
1039.		То же г. Риги за 1949 г.		65	
-		То же министерства за 1950 г. см. дело № 9			
1040.		То же подведомственных предприятий и организаций за 1950 г.		183	Им. вн. оп.
1041.		То же за 1952 г.		128	"
1042.		То же за 1953 г.		208	"
1043.		То же за 1954 г.		325	"
1044.		То же подведомственных предприятий и организаций городов республики за 1956 г.		177	"
1045.		То же подведомственных предприятий и организаций районов республики за 1956 г.		169	"
1046.		То же подведомственных предприятий и организаций за 1957 г.		348	"
1047.		То же за 1958 г.		336	"
1048.		То же за 1959 г.		316	"
1049.		То же подведомственных предприятий и организаций г. г. Балви, Валмиеры, Вентспилса, Виляны, пос. Дагда, г. г. Екабпилса, Илуксте, Резекне, Юрмалы, Айзпутского, Алуксненского, Бауского, Валкского, Гулбенского, Добельского районов за 1960 г.		143	"

110
136

I	2	3	4	5	6
I050.	Сводные годовые отчеты о выполнении планов по капиталовложениям подведомственных предприятий и организаций г.г.Вентспилса, Даугавпилса, Елгавы, Лиенаи, Риги, Юрмалы за 1960 г.			I6I Им.вн.о	
I051.	То же г.г.Карсавы, Краславы, Прейли, Крустпилсского, Кулдигского, Лиепайского, Лимбажского, Лудзенского, Мадонского, Огрского, Рижского, Салдусского, Сигулдского, Талсинского, Тукумского, Цесисского районов за 1960 г.			I67 "	
I052.	То же отделов местного хозяйства г.г. Даугавпилса, Илуксте, Юрмалы, Айзпутского, Алуксненского, Балвского, Бауского, Валкского, Валмиерского, Вилянского, Гулбенского, Дагдского, Добельского, Екабпилсского, Карсавякого районов и отдела коммунального и дорожного хозяйства г.Резекне за 1961 г.			I32 "	
I053.	То же Краславского, Крустпилсского, Кулдигского, Лиепайского, Лимбажского, Лудзенского, Мадонского, Огрского, Прейльского, Рижского, Салдусского, Сигулдского, Талсинского, Тукумского, Цесисского районов за 1961 г.			I30 "	
I054.	То же управления капитального строительства и управления благоустройства г.Риги; отделов капитального строительства г.г.Даугавпилса, Лиенаи, Юрмалы, групп капитального строительства г.г. Вентспилса, Елгавы; отделов коммунального хозяйства г.г.Вентспилса, Даугавпилса, Елгавы, Лиенаи за 1961 г.			I55 "	

I	2	3	4	5	6
I055.	Сводные годовые отчеты о выполнении планов по капиталовложениям отделов местного хозяйства г. Виляны, Балвского, Бауского, Валкского, Валмиерского, Гулбенского, Даугавпилсского, Добельского, Екабпилсского, Краславского районов и отдела коммунального хозяйства г. Юрмалы за 1962 г.			I04	Им. вн. оп.
I056.	То же г. г. Лимбажи, Резекне, Куддигского, Лиепайского, Лудзенского, Мадонского, Огрского, Прейльского, Рижского, Салдусского, Талсинского, Тукумского, Цесисского районов за 1962 г.			II7	"
I057.	То же подведомственных предприятий и организаций г. г. Вентспилса, Даугавпилса, Елгавы, Лиепай, Резекне, Риги, Юрмалы за 1962 г.			I73	"
I058.	То же жилищно-коммунальных отделов Лиепайского района, г. г. Лудзы, Мадоны, Огрского, Прейльского, Резекненского, Салдусского районов и отделов местного хозяйства Куддигского, Рижского, Талсинского, Тукумского, Цесисского районов за 1963 г.			I33	"
I059.	То же групп капитального строительства г. г. Вентспилса, Даугавпилса, Елгавы, Лиепай, Резекне, Юрмалы, управлений жилищно-коммунальных хозяйств г. г. Даугавпилса, Елгавы, жилищно-коммунального отдела г. Лиепай, управления благоустройства и капитального строительства г. Риги за 1963 г.			I9I	"

I	2	3	4	5	6
I060.	Сводные годовые отчеты о выполнении плана по капиталовложениям группы капитального строительства Валмиерского района, управлений жилищно-коммунального хозяйства г.г. Вентспилса, Юрмалы, жилищно-коммунальных отделов Балвского, Бауского, Валкского, Гулбенского, Даугавпилсского, Краславского районов и отделов местного хозяйства Добельского, Екабпилсского районов за 1963 г.	I20 Им. вн. оп.			
I061.		То же жилищно-коммунальных отделов Валкского, Гулбенского, Даугавпилсского, Добельского, Екабпилсского, Краславского, Кулдигского, Лиепайского, Лудзенского, Мадонского, Огрского, Прейльского, Резекненского, Рижского, Салдусского, Талсинского, Тукумского, Цесисского районов и группы капитального строительства Валмиерского района за 1964 г.	238 "		
I062.	То же управлений капитального строительства и благоустройства г. Риги, групп капитального строительства г.г. Вентспилса, Даугавпилса, Елгавы, Лиепай, Резекне, Юрмалы, управлений жилищно-коммунального хозяйства г.г. Вентспилса, Даугавпилса, Елгавы, Лиепай, Юрмалы; жилищно-коммунальных отделов Балвского и Бауского районов за 1964 г.	242 "			
I063.	То же управлений капитального строительства и благоустройства г. Риги, отделов и групп капитального строительства г.г. Вентспилса, Даугавпилса, Елгавы, Лиепай, Резекне, Юрмалы; жилищно-коммунальных управлений г.г. Вентспилса,				

113. 136
139

1	2	3	4	5	6
		Даугавпилса, Елгавы, Лиенаи, Юрмалы; жилищно-коммунальных отделов Балвско- го и Бауского районов за 1965 г.		223	Им. вн. оп
1064.		Сводные годовые отчеты о выполнении плана по капиталовложениям группы капитального строительства Валмиер- ского района и жилищно-коммунальных отделов Валкского, Гулбенского, Даугав- пилсского, Добельского, Екабпилсского, Краславского, Кулдигского, Лиепайского, Лудзенского, Мадонского, Огрского, Прейльского, Резекненского, Рижского, Салдусского, Талсинского, Тукумского, Цесисского районов за 1965 г.		165	"
1065.		Сводные отчеты по жилищному фонду и коммунальному хозяйству министерства, отделов, трестов, комбинатов, контор коммунальных предприятий и управления благоустройства за 1950 г.		29	"
1066.		Объяснительная записка к сводному от- чету домоуправлений за 1946 г. и за- ключение Главного бухгалтера наркомата по годовому отчету управления коммуналь- ных предприятий г. Риги за 1945 г.		34	
1067.		Объяснительные записки и заключения к годовым отчетам жилищно-коммунальных и ремонтно-строительных организаций и предприятий за 1949-1951 г.г.		174	Им. вн. оп
1068.		Приказы министра коммунального хозяй- ства и начальника управления коммуналь- ных предприятий об утверждении годовых отчетов по основной деятельности и кап- ложениям подведомственных предприятий			

111
134
140
II4.

I	2	3	4	5	6
		и организаций за 1951 г. и 9 месяцев 1952 г. и заключения Центральной бухгалтерии министерства по этим отчетам		94	
I069.		Заключения центральной бухгалтерии Министерства по годовым отчетам по основной деятельности трестов "Латв-коммунаэнерго" и "Коммунаб" за I квартал 1953 г. и переписка по этому вопросу с министерством финансов Латвийской ССР		I2	
I070.		Протоколы заседаний балансовых комиссий отделов коммунального хозяйства по утверждению годовых отчетов за 1948 г.		63	Им.вн.оп
I071.		То же за 1950 г.		55	
I072.		Протоколы заседаний и решения балансовых комиссий отделов коммунального хозяйства по утверждению годовых отчетов за 1951 г. "А"- "Ц"		I48	Им.вн.оп
I073.		Протоколы заседаний балансовых комиссий отделов коммунального хозяйства по утверждению годовых отчетов за 1952 г.		I6	
I074.		То же за 1953 г.		I09	
I075.		Акты инвентаризации основных средств жилищно-коммунального хозяйства г.г. Айнажи, Валмиеры, Даугавпилса, Лимбажи, Огре, Руиены, Сигулды за	1944г.	229	
I076.		То же пос. Грива, г.г. Илуксте, Риги (ломбард), Цесиса и Резекненского, Мадонского уездов	1944г.	III	

115
141

I	2	3	4	5	6
1077.	Акты инвентаризации основных средств жилищно-коммунального хозяйства г.г. Екабпилса, Добеле, Краславы, Валкского, Резекненского уездов		1944 г.	121	
1078.	То же г. Лиенаи		1944 г.	156	
1079.	То же г. Риги		1944 г.	80	

В данный раздел включено 1080 дел с № I по № 1079. Имеются дела №№ 32а и 906а, дело № 158 пропущено.

Старший научный сотрудник ЦГАОР Латв. ССР Рудзейтс Э.И. Рудзейтс
Итоговую запись к разделу описи за 1944-1965 г.г. заверяю:
Ответственный за делопроизводство - зам. начальника АХО

Л. П. Чударе
Л.П. Чударе

Председатель экспертной комиссии - зам. министра

А. Я. Аузиньш
А.Я. Аузиньш
26.11.75

СОГЛАСОВАНО
Министр
И. П. Берзинь
И. П. Берзинь

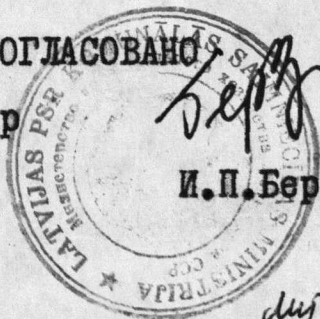

Aprakstā 1080 (один тысяча восемьсот)
дел № 32а; 906а; ~~№ 158~~ - пропущено
1975 10 12
CVORA zinātn. līdzstrād. Uem
arhivārs

УТВЕРЖДЕНО
 ЭКЗ. ЦАССР Латв. ССР
 Протокол № 8 от 18.06.1980 г.
 Председатель ЭПК [подпись]
 Секретарь ЭПК [подпись]

МИНИСТЕРСТВО КОММУНАЛЬНОГО ХОЗЯЙСТВА
 ЛАТВИЙСКОЙ ССР

ЦЕНТРАЛЬНАЯ БУХГАЛТЕРИЯ

О П И С Ь № 2 (продолжение)

Дела постоянного хранения
 за 1966-1974 гг. х)^{хх)}

№№ п/п	Индексы дел	Заголовки дел	Даты	Кол-во листов	Примечание
1	2	3	4	5	6
I081.		Сводный годовой отчет по основной деятельности по предприятиям и организациям системы министерства за 1966 год		I60	
I082.		То же за 1967 г.		292	
I083.		То же за 1968 г.		319	
I084.		То же за 1969 г., том I		256	
I085.		То же за 1969 г., том II		117	
I086.		То же за 1970 г.		342	
I087.		То же за 1971 г., том I		211	

х) Имеются дела за 1963, 1965 гг. № 1191, 1243, 1461, 1462, 1599, 1608, 1633, 1653, 1663.

хх) в деле ~ 1805 имеется документ за 1974 год.

1	2	3	4	5	6
I088.		Сводный годовой отчет по основной деятельности по предприятиям и организациям системы министерства за 1971 год, том II		136	
I089.		То же за 1972 г. , том I		184	
I090.		То же за 1972 г., том II		116	
I091.		То же за 1973 г., том I		237	
I092.		То же за 1973 г., том II		180	
I093.		То же за 1974 г., том I		159	
I094.		То же за 1974 г., том II		114	
I095.		То же за 1974 г., том III		89	
I096.		То же по ремонтно-строительным организациям Рижского горисполкома за 1972 г.		37	
I097.		То же по ремонтно-строительным участкам жилищных управлений за 1974 г.		23	
I098.		Годовой отчет по основной деятельности управления жилищного хозяйства министерства за 1968 г.		18	
I099.		То же за 1969 г.		23	
II00.		То же за 1970 г.		4	
II01.		Квартальные отчеты по основной деятельности управления жилищного хозяйства министерства за 1971 г.		20	

1	2	3	4	5	6
● II02.		Квартальные отчеты по основной деятельности управления жилищного хозяйства министерства за 1972 г.		22	
II03.		То же за 1973 г.		25	
II04.		То же за 1974 г.		27	
● II05.		Годовой отчет по основной деятельности управления коммунальных предприятий и благоустройства министерства за 1969 г.		9	
II06.		То же за 1970 г.		8	
II07.		То же за 1971 г.		7	
● II08.		То же за 1972 г.		10	
II09.		То же за 1973 г.		10	
III0.		То же за 1974 г.		8	
III1.		То же управления водопроводно-канализационного хозяйства за 1967 г.		26	
III2.		То же за 1968 г.		12	
III3.		То же за 1969 г.		7	
III4.		То же за 1970 г.		6	
III5.		То же за 1971 г.		8	
III6.		То же за 1972г.		8	
III7.		То же за 1973 г.		10	
III8.		То же за 1974 г.		9	

1	2	3	4	5	6
● II19.		Годовой отчет по основной деятельности управления цветоводства и зеленого хозяйства министерства за 1966 г.		10	
II20.		То же за 1967 г.		20	
II21.		То же за 1968 г.		10	
II22.		То же за 1969 г.		7	
II23.		То же за 1970 г.		8	
II24.		То же за 1971 г.		8	
II25.		То же за 1972 г.		8	
II26.		То же за 1973 г.		11	
II27.		То же за 1974 г.		10	
● II28.		То же отдела технической инвентаризации министерства за 1966 г.		10	
II29.		То же за 1967 г.		8	
II30.		То же за 1968 г.		19	
II31.		То же за 1969 г.		16	
II32.		То же за 1970 г.		26	
II33.		То же за 1971 г.		29	
II34.		То же за 1972 г.		37	
II35.		То же за 1973 г.		48	
II36.		То же за 1974 г.		42	
II37.		То же отдела материальных фондов министерства за 1970 г.		8	
II38.		То же за 1971 г.		7	

1	2	3	4	5	6
● II39.		Годовой отчет по основной деятельности отдела материальных фондов министерства за 1972 г.		4	
II40.		То же за 1973 г.		6	
II41.		То же за 1974 г.		7	
II42.		Сводные годовые отчеты по основной деятельности отделов местного хозяйства и годовые отчеты домоуправлений Рижского и Салдусского районов за 1963 г.		90	Им. вн. оп.
II43.		То же Талсинского, Тукумского, Цесисского районов за 1963 г.		92	"
II44.		Сводный годовой отчет по основной деятельности жилищного управления г. Даугавпилс за 1963 г.		4	
II45.		Сводные годовые отчеты по основной деятельности жилищных управлений за 1966 г.		147	Им. вн. оп.
II46.		То же за 1967 г.		100	"
II47.		То же за 1968 г.		76	"
II48.		То же за 1969 г.		87	"
II49.		То же за 1970 г.		77	"
II50.		Сводные квартальные отчеты по основной деятельности жилищных управлений за 2-3 кварталы 1971 г.		75	
II51.		Сводные годовые отчеты по основной деятельности жилищных управлений за 1972 г.		49	Им. вн. оп.

1	2	3	4	5	6
• II52.		Сводные годовые отчеты по основной деятельности жилищных управлений за 1973 г.		58	Им.вн.оп.
II53.		То же за 1974 г.		49	"
II54.		То же управлений жилищного хозяйства за 1970 г.		62	"
II55.		То же Лимбажского и Тукумского районов за 1970 г.		16	
II56.		Сводные годовые отчеты по основной деятельности управлений жилищного хозяйства за 1971 г.		120	Им.вн.оп.
II57.		То же за 1972 г., "А"- "В"		95	"
II58.		То же, "Г"- "К"		110	"
• II59.		То же, "Л"- "П"		102	"
II60.		То же, "С"- "Ц"		54	"
II61.		То же за 1973 г., "А"- "В"		102	"
II62.		То же, "Г"- "К"		138	"
II63.		То же, "Л"- "П"		117	"
• II64.		То же, "Р"- "Ц"		115	"
II65.		То же за 1974 г., "А"- "В"		87	"
II66.		То же, "Г"- "К"		99	"
II67.		То же, "Л"- "П"		99	"
II68.		То же, "Р"- "Ц"		105	"
II69.		Сводный годовой отчет по основной деятельности управления жилищного и дачного хозяйства г.Юрмалы за 1966 г.		49	

1	2	3	4	5	6
II70.		Сводный годовой отчет по основной деятельности управления жилищного и дачного хозяйства г.Юрмалы за 1967 г.		15	
II71.		То же за 1968 г.		30	
II72.		То же за 1969 г.		23	
II73.		То же за 1970 г.		30	
II74.		Квартальный отчет по основной деятельности управления жилищного и дачного хозяйства г.Юрмалы за 3 квартал 1971 г.		15	
II75.		Сводный годовой отчет по основной деятельности управления жилищного и дачного хозяйства г.Юрмалы за 1972г		26	
II76.		То же за 1973 г.		25	
II77.		То же за 1974 г.		18	
II78.		Сводные годовые отчеты по основной деятельности управлений жилищно-коммунального хозяйства гг.Вентспилса, Елгавы, Резекне за 1963 г.		30	Им. вн. оп.
II79.		Сводные годовые отчеты по основной деятельности управлений жилищно-коммунального хозяйства и годовые отчеты домоуправлений за 1966 г.		175	"
II80.		То же за 1967 г.		125	"
II81.		То же за 1968 г.		100	"
II82.		То же за 1969 г.		128	"

1	2	3	4	5	6
● II83.		Сводные годовые отчеты по основной деятельности управлений жилищно-коммунального хозяйства и годовые отчеты управлений за 1970 г.		127	Им. вн. оп.
II84.		То же управлений жилищно-коммунального хозяйства за 1971 г.		38	"
● II85.		То же за 1972 г.		74	"
II86.		То же за 1973 г.		100	"
II87.		То же за 1974 г.		90	"
II88.		Сводный отчет по основной деятельности отдела жилищно-коммунального хозяйства и годовые отчеты домоуправлений Екабпилсского района за 1966 г.		77	
II89.		То же за 1967 г.		49	
II90.		То же за 1968 г.		28	
II91.		Сводные годовые отчеты по основной деятельности жилищно-коммунальных отделов и годовые отчеты домоуправлений Прейльского и Резекненского районов за 1963 г.		57	Им. вн. оп.
II92.		Сводные годовые отчеты по основной деятельности жилищно-коммунальных отделов и годовые отчеты домоуправлений за 1966 г. "Б"- "В"		164	"
II93.		То же, "Г"- "Д"		111	"
II94.		То же, "К"		91	"
II95.		То же, "Л"		128	"

1	2	3	4	5	6
II96.		Сводные годовые отчеты по основной деятельности жилищно-коммунальных отделов и годовые отчеты домоуправлений за 1966 г., "М"- "О"		106	Им. вн. оп.
II97.		То же, "П"- "Ре"		94	"
II98.		Сводный годовой отчет по основной деятельности жилищно-коммунального отдела и годовые отчеты домоуправлений Рижского района за 1966 г.		81	
II99.		Сводные годовые отчеты по основной деятельности жилищно-коммунальных отделов и годовые отчеты домоуправлений за 1966 г., "Т"- "Ц"		90	Им. вн. оп.
I200.		То же за 1967 г., "А"- "Валк"		122	"
I201.		То же, "Валм"- "Д"		109	"
I202.		То же, "Е"- "К"		111	"
I203.		То же, "Л"		156	"
I204.		То же, "М"- "П"		100	"
I205.		То же, "Р"- "С"		78	"
I206.		То же, "Т"- "Ц"		116	"
I207.		То же за 1968 г., "А"- "Б"		90	"
I208.		То же, "В"- "Г"		202	"
I209.		То же, "Д"- "Е"		80	"
I210.		То же, "К"		102	"
I211.		То же, "Л"		173	"
I212.		То же, "М"- "П"		130	"

1	2	3	4	5	6
I2I3.		Сводные годовые отчеты по основной деятельности жилищно-коммунальных отделов и годовые отчеты домоуправлений за 1968 г., "Р"		I01	Им. вн. оп.
I2I4.		То же, "С"- "Ц"		I5I	"
I2I5.		То же за 1969 г., "А"- "В"		78	"
I2I6.		То же, "В"- "Г"		I80	"
I2I7.		То же, "Д"- "Е"		I4I	"
I2I8.		То же, "К"		I03	"
I2I9.		То же, "Л"		I67	"
I220.		То же, "М"- "П"		I07	"
I221.		То же, "Р"		88	"
I222.		Сводный годовой отчет по основной деятельности жилищно-коммунального отдела и годовые отчеты домоуправлений Стучкинско-но района за 1969 г.		I05	
I223.		Сводные годовые отчеты по основной деятельности жилищно-коммунальных отделов и годовые отчеты домоуправлений за 1969 г., "Т"- "Ц"		I64	Им. вн. оп.
I224.		То же за 1970 г., "А"- "В"		I70	"
I225.		То же, "Д"- "Е"		II3	
I226.		То же, "К"- "Д"		I02	
I227.		То же г. Лудза и Мадонского района за 1970 г.		20	Им. вн. оп.
I228.		Сводные годовые отчеты по основной деятельности жилищно-коммунальных отделов и годовые отчеты домоуправлений за 1970 г. "М"- "Р"		II2	"

1	2	3	4	5	6
● I229.		Сводные годовые отчеты по основной деятельности жилищно-коммунальных отделов и годовые отчеты домоуправлений за 1970 г., "С-Ц"		176	Им. вн. оп.
I230.		То же за 1971 г.		172	"
I231.		То же за 1972 г., "В"- "Ре"		90	"
● I232.		То же, "Ри"- "Т"		112	"
I233.		То же за 1973 г.		89	"
I234.		То же за 1974 г.		69	"
I235.		Годовые отчеты по основной деятельности домоуправлений г. Бауска и Салдус за 1966 г.		42	
I236.		То же гг. Бауска, Пилтене, Салдус за 1967 г.		49	
I237.		То же за 1968 г.		55	
I238.		То же за 1969 г.		49	
I239.		Годовые отчеты по основной деятельности домоуправлений за 1970 г., том I		48	Им. вн. оп.
I240.		То же, том II		73	"
I241.		Годовой отчет по основной деятельности домоуправления г. Салдус за 1971 г.		19	
I242.		То же за 1972 г.		25	
I243.		Сводные годовые отчеты по основной деятельности управлений коммунального хозяйства гг. Даугавпилса, Юрмалы за 1963 г.		21	Им. вн. оп.

1	2	3	4	5	6
I244.		Сводные годовые отчеты по основной деятельности управлений коммунального хозяйства за 1966 г.		42	Им. вн. оп.
I245.		То же за 1967 г.		40	"
I246.		То же за 1968 г.		58	"
I247.		То же за 1969 г.		45	"
I248.		То же за 1970 г.		43	"
I249.		То же за 1971 г.		39	"
I250.		То же за 1972 г.		34	"
I251.		То же за 1973 г.		39	"
I252.		То же за 1974 г.		46	"
I253.		То же комбинатов коммунальных предприятий за 1966 г. "Б"- "В"		212	"
I254.		То же, "Г"- "Е"		189	"
I255.		То же, "К"- "Л"		199	"
I256.		То же, "М"- "П"		159	"
I257.		То же, "Р"- "С"		208	"
I258.		То же, "Т"- "Ю"		231	"
I259.		То же за 1967 г., "А"- "Б"		155	"
I260.		То же, "В"- "Г"		167	"
I261.		То же, "Д"- "Е"		154	"
I262.		То же, "К"		124	"
I263.		То же, "Л"		173	"

1	2	3	4	5	6
● I264.		Сводные годовые отчеты по основной деятельности комбинатов коммунальных предприятий за 1967 г., "М"- "П"		154	Им. вн. оп.
I265.		То же, "Р"- "С"		200	"
I266.		То же, "Т"- "Ю"		275	
I267.		То же за 1968 г., "А"- "Б"		159	Им. вн. оп.
● I268.		То же, "В"- "Г"		175	"
I269.		То же, "Д"- "Е"		162	"
I270.		То же, "К"		100	"
I271.		То же, "Л"- "М"		215	"
I272.		То же, "О"- "Р"		216	"
● I273.		То же, "С"- "Та"		192	"
I274.		То же, "Ту"- "Ц"		151	"
I275.		Сводный годовой отчет по основной деятельности комбината коммунальных предприятий г. Юрмалы за 1968 г.		55	
I276.		Сводные годовые отчеты по основной деятельности комбинатов коммунальных предприятий за 1969 г., "А"- "Б"		148	Им. вн. оп.
I277.		То же, "В"- "Г"		185	"
I278.		То же, "Д"- "Е"		215	"
I279.		То же, "К"		114	"
● I280.		То же, "Л"		170	"
I281.		То же, "М"- "П"		179	"

1	2	3	4	5	6
I282.		Сводные годовые отчеты по основной деятельности комбинатов коммунальных предприятий за 1969 г., "Р"- "С"		232	Им. вн. оп.
I283.		То же, "Т"		136	"
I284.		То же, "Ц"- "Ю"		139	"
I285.		То же за 1970 г., "А"- "В"		267	"
I286.		То же, "Г"- "Е"		221	"
I287.		То же, "К"- "Л"		286	"
I288.		То же, "М"- "П"		179	"
I289.		То же, "Р"- "С"		202	"
I290.		То же, "Т"		133	"
I291.		То же, "Ц"- "Ю"		142	"
I292.		То же за 1971 г., "А"- "В"		252	"
I293.		То же, "Г"- "Е"		216	"
I294.		То же, "К"		114	"
I295.		То же, "Л"		156	"
I296.		То же, "М"- "П"		187	"
I297.		То же, "Р"- "Са"		166	"
I298.		То же, "Ст"- "Т"		170	"
I299.		То же, "Ц"- "Ю"		131	"
I300.		То же за 1972 г., "А"- "В"		156	"
I301.		То же, "В"- "Г"		128	"
I302.		То же, "Д"- "Е"		158	"
I303.		То же, "К"- "Ли"		162	"

1	2	3	4	5	6
● I304.		Сводные годовые отчеты по основной деятельности комбинатов коммунальных предприятий за 1972 г., "Лим"- "М"		I71	Им. вн. оп.
I305.		То же, "О"- "Ре"		I74	"
I306.		То же, "Ри"- "Са"		I21	"
I307.		То же, "Ст"- "Т"		I86	"
I308.		То же, "Ц"- "Ю"		I21	"
I309.		То же за 1973 г., "А"- "Б"		I66	"
I310.		То же, "В"- "Г"		208	"
I311.		То же, "Д"		I46	"
I312.		То же, "Е"- "К"		I80	"
● I313.		То же, "Л"		I98	"
I314.		То же, "М"- "О"		I51	"
I315.		То же, "П"- "Р"		I77	"
I316.		То же, "С"		I24	"
I317.		То же, "Т"		I29	"
I318.		То же, "Ц"- "Ю"		I35	ё
I319.		То же за 1974 г., "А"- "Б"		I74	"
I320.		То же, "В"- "Г"		204	"
I321.		То же, "Д"- "Е"		I76	"
I322.		То же, "К"- "Лиe"		I66	"
I323.		То же, "Лим"- "М"		I85	"
I324.		То же, "О"- "П"		I62	"
I325.		То же, "Р"- "Са"		I90	"

1	2	3	4	5	6
I326.		Сводные годовые отчеты по основной деятельности комбинатов коммунальных предприятий за 1974 г., "Ст"- "Т"		I83	Им. вн. оп.
I327.		То же, "Ц"- "Ю"		I38	"
I328.		То же комбинатов коммунальных предприятий и благоустройства за 1966 г.		I84	"
I329.		То же за 1967 г.		I4I	"
I330.		Сводный годовой отчет по основной деятельности комбината коммунальных предприятий и благоустройства г. Резекне за 1967 г.		65	
I33I.		Сводные годовые отчеты по основной деятельности комбинатов коммунальных предприятий и благоустройства за 1968 г.		I84	Им. вн. оп.
I332.		То же за 1969 г.		II5	"
I333.		То же за 1970 г.		I77	"
I334.		То же за 197I г.		I67	"
I335.		То же за 1972 г.		I37	"
I336.		То же за 1973 г.		I50	"
I337.		То же за 1974 г.		I08	"
I338.		То же комбинатов благоустройства за 1966 г.		I06	"
I339.		То же за 1967 г.		I79	"
I340.		То же за 1968 г.		I84	"

1	2	3	4	5	6
● I341.		Сводные годовые отчеты по основной деятельности комбинатов благоустройства за 1969 г.		I48	Им.вн.оп.
I342.		То же за 1970 г.		II9	"
I343.		То же за 1971 г.		87	"
I344.		То же за 1972 г.		92	"
● I345.		То же за 1973 г.		85	"
I346.		То же за 1974 г.		85	"
I347.		Сводный годовой отчет по основной деятельности управления благоустройства г.Риги за 1966 г.		36	
I348.		То же за 1967 г.		40	
● I349.		То же за 1968 г.		47	
I350.		То же за 1969 г.		62	
I351.		То же за 1970 г.		20	
I352.		То же за 1971 г.		59	
I353.		То же за 1972 г.		40	
● I354.		То же за 1973 г.		47	
I355.		То же за 1974 г.		69	
I356.		Сводные годовые отчеты по основной деятельности управлений водопроводно-канализационного хозяйства за 1966 г.		I84	Им.вн.оп.
I357.		То же за 1967 г.		2I5	"
I358.		То же за 1968 г., "В"- "Е"		II3	"

1	2	3	4	5	6
●I359.		Сводные годовые отчеты по основной деятельности управлений водопроводно-канализационного хозяйства за 1968 г., "Д"- "Р"		I85	Им. вн. оп.
I360.		То же за 1969 г.		I30	"
I361.		Сводный годовой отчет по основной деятельности управления водопроводно-канализационного хозяйства г.Риги за 1969 г.		I27	
I362.		Сводные годовые отчеты по основной деятельности управлений водопроводно-канализационного хозяйства за 1970 г.		I19	Им. вн. оп.
●I363.		Сводный годовой отчет по основной деятельности управления водопроводно-канализационного хозяйства г.Риги за 1970 г.		I28	
I364.		Сводные годовые отчеты по основной деятельности управлений водопроводно-канализационного хозяйства за 1971 г.		I22	
●I365.		Сводный годовой отчет по основной деятельности управления водопроводно-канализационного хозяйства г.Риги за 1971 г.		I51	
I366.		Сводные годовые отчеты по основной деятельности управлений водопроводно-канализационного хозяйства за 1972 г.		I23	Им. вн. оп.

1	2	3	4	5	6
I367.		Сводный годовой отчет по основной деятельности управления водопроводно-канализационного хозяйства г.Риги за 1972 г.		I34	
I368.		Сводный годовой отчет по основной деятельности управления водопроводно-канализационного хозяйства г.Даугавпилс за 1973 г.		35	
I369.		Сводные годовые отчеты по основной деятельности управлений водопроводно-канализационного хозяйства за 1973 г.		II0	Им.вн.оп.
I370.		То же, "Р"		I00	
I371.		То же за 1974 г., "В"- "Л"		I30	Им.вн.оп.
I372.		То же, "Р"		96	"
I373.		То же трамвайных управлений за 1966 г.		72	"
I374.		То же за 1967 г.		66	"
I375.		То же за 1968 г.		62	"
I376.		То же за 1969 г.		69	"
I377.		То же за 1970 г.		67	"
I378.		То же за 1971 г.		68	"
I379.		То же за 1972 г.		56	"
I380.		То же за 1973 г.		75	"
I381.		То же за 1974 г.		63	"

1	2	3	4	5	6
I382.		Сводный годовой отчет по основной деятельности трамвайно-троллейбусного управления г.Риги за 1966 г.		71	
I383.		То же за 1967г.		69	
I384.		То же за 1968 г.		72	
I385.		То же за 1969г.		68	
I386.		То же за 1970 г.		36	
I387.		То же за 1971 г.		66	
I388.		То же за 1972 г.		52	
I389.		То же за 1973 г.		74	
I390.		То же за 1974 г.		56	
I391.		То же треста гостиниц г.Риги за 1966 г.		45	
I392.		То же за 1967 г.		43	
I393.		То же за 1968 г.		41	
I394.		То же за 1969 г.		49	
I395.		То же за 1970г.		47	
I396.		То же за 1971 г.		32	
I397.		То же за 1972 г.		23	
I398.		То же за 1973 г.		32	
I399.		То же за 1974 г.		39	
I400.		Годовые отчеты по основной деятельности гостиниц за 1966 г.		41	Им. вн. оп.
I401.		То же за 1967 г.		37	"

1	2	3	4	5	6
I402.		Годовой отчет по основной деятельности гостиницы "Лива" г.Лиепая за 1968 г.		29	
I403.		Годовые отчеты по основной деятельности гостиниц за 1969 г.		45	Им.вн.оп.
I404.		То же за 1970 г.		63	"
I405.		То же за 1971 г.		50	"
I406.		То же за 1972 г.		50	"
I407.		То же за 1973 г.		62	"
I408.		То же за 1974 г.		58	"
I409.		Сводные годовые отчеты по основной деятельности комбинатов зеленого хозяйства за 1966 г.		79	"
I410.		То же за 1967 г.		84	"
I411.		То же за 1968 г.		90	"
I412.		То же за 1969 г.		96	"
I413.		То же за 1970 г.		174	"
I414.		То же за 1971 г.		180	"
I415.		То же за 1972 г.		171	"
I416.		То же за 1973 г.		203	"
I417.		То же за 1974 г.		169	"
I418.		Сводный годовой отчет по основной деятельности треста садов и парков г.Риги за 1967 г.		72	

1	2	3	4	5	6
I419.		Сводный годовой отчет по основной деятельности треста садов и парков г.Риги за 1968 г.		32	
I420.		То же опытно-показательного садоводства г.Тукумса за 1966 г.		31	
I421.		То же за 1967 г.		29	
I422.		То же за 1968 г.		36	
I423.		То же за 1969 г.		37	
I424.		То же за 1970 г.		20	
I425.		То же за 1971 г.		31	
I426.		То же за 1972 г.		27	
I427.		То же за 1973 г.		31	
I428.		То же за 1974 г.		26	
I429.		То же комбината цветочно-декоративных растений Екабпилсского района за 1966 г.		23	
I430.		То же за 1967 г.		27	
I431.		То же за 1968 г.		31	
I432.		То же за 1969 г.		27	
I433.		То же за 1970 г.		24	
I434.		То же за 1971 г.		27	
I435.		То же за 1972 г.		23	
I436.		То же за 1973 г.		28	
I437.		То же за 1974 г.		30	

1	2	3	4	5	6
I438.		Сводный годовой отчет по основной деятельности городско-го электросетевого предприятия "Ригасвет" за 1967 г.		26	
I439.		То же за 1968 г.		33	
I440.		То же предприятия "Гайсма" за 1968 г.		16	
I441.		То же за 1969 г.		27	
I442.		То же за 1970 г.		22	
I443.		То же за 1971 г.		25	
I444.		То же за 1972 г.		22	
I445.		То же за 1973 г.		22	
I446.		То же за 1974 г.		19	
I447.		Сводные годовые отчеты по основной деятельности дирекций объединенных районных котелен и теплосетей за 1966 г.		33	Им. вн. оп.
I448.		То же за 1967 г.		91	"
I449.		То же за 1968 г.		142	"
I450.		То же за 1969 г.		134	"
I451.		То же за 1970 г.		144	"
I452.		То же за 1971 г.		132	"
I453.		То же за 1972 г.		127	"
I454.		То же за 1973 г., "Б"		41	"
I455.		То же, "В"- "Д"		119	"
I456.		То же за 1974 г., "Б"- "Е"		112	"

1	2	3	4	5	6
I457.		Сводные годовые отчеты по основной деятельности дирекций объединенных районных котелен и теплосетей за 1974 г. "Л"- "Ю"		71	Им. вн. оп.
I458.		Годовой отчет по основной деятельности предприятия тепловых сетей "Силтумс" за 1972 г.		32	
I459.		То же за 1973 г.		41	
I460.		То же за 1974 г.		37	
I461.		Годовые отчеты по основной деятельности проектно-сметных бюро гг. Вентспилс, Даугавпилс, Екабпилс, Лиепая и Мадонского района за 1963 г.		153	Им. вн. оп.
I462.		То же гг. Резекне, Рига, Талсинского, Цесисского районов и г. Юрмалы за 1963 г.		116	"
I463.		То же бюро технической инвентаризации за 1966 г. "В"- "Е"		92	"
I464.		То же, "Л"- "Ю"		95	"
I465.		То же за 1967 г., "В"- "Е"		97	"
I466.		То же, "Л"- "Ю"		106	"
I467.		То же за 1968 г., "В"- "Е"		93	"
I468.		То же, "Л"- "Ю"		71	"
I469.		То же за 1969 г., "В"- "Е"		108	"
I470.		То же, "Л"- "Ю"		106	"
I471.		То же за 1970 г., "В"- "Е"		101	"
I472.		То же, "Л"- "Ю"		105	"

1	2	3	4	5	6
I473.		Годовые отчеты по основной деятельности бюро технической инвентаризации за 1971 г. "В"- "Е"		104	Им. вн. оп.
I474.		То же, "Л"- "Ю"		97	"
I475.		То же за 1972 г., "В"- "Е"		92	"
I476.		То же, "Л"- "Ю"		89	"
I477.		То же за 1973 г., "В"- "Д"		100	"
I478.		То же, "Л"- "Ю"		133	"
I479.		То же за 1974 г., "В"- "Е"		78	"
I480.		То же, "Л"- "Ю"		102	"
I481.		Годовой отчет по основной деятельности бюро по обмену жилыми помещениями при квартирном отделе за 1966 г.		17	
I482.		То же за 1967 г.		14	
I483.		То же за 1968 г.		20	
I484.		То же за 1969 г.		25	
I485.		То же за 1970 г.		28	
I486.		То же автотранспортного предприятия г. Даугавпилс за 1973 г.		31	
I487.		То же за 1974 г.		28	
I488.		То же г. Лиепая за 1974 г.		32	
I489.		То же специализированной автотранспортной конторы г. Риги за 1967 г.		48	

164
141.

1	2	3	4	5	6
I490.		Годовой отчет по основной деятельности автотранспортного предприятия г.Риги за 1968 г.		66	
I491.		Квартальный отчет по основной деятельности автотранспортного предприятия г.Риги за I квартал 1969 г.		24	
I492.		Годовой отчет по основной деятельности конторы автотранспорта и механизации г.Юрмалы за 1966 г.		35	
I493.		То же за 1967 г.		33	
I494.		То же за 1968 г.		49	
I495.		То же автотранспортного предприятия г.Юрмалы за I 1969 г.		43	
I496.		То же за 1970 г.		42	
I497.		То же за 1971 г.		41	
I498.		То же за 1972 г.		50	
I499.		То же за 1973 г.		47	
I500.		То же за 1974 г.		47	
I501.		То же дорожно-эксплуатационного управления г.Риги за 1967 г.		55	
I502.		То же за 1968 г.		43	
I503.		Сводный годовой отчет по основной деятельности асфальтобетонного завода за 1968 г.		90	
I504.		То же за 1969 г.		58	

1	2	3	4	5	6
I505.		Сводный годовой отчет по основной деятельности асфальто-бетонного завода за 1970 г.		50	
I506.		То же за 1971 г.		45	
I507.		То же за 1972 г.		58	
I508.		То же за 1973 г.		47	
I509.		То же за 1974 г.		45	
I510.		То же предприятия "Гранит" за 1968 г.		92	
I511.		То же за 1969 г.		55	
I512.		То же за 1970 г.		57	
I513.		То же за 1971 г.		62	
I514.		То же за 1972 г.		58	
I515.		То же за 1973 г.		61	
I516.		То же за 1974 г.		53	
I517.		То же опытного завода "Коммунальщик" за 1966 г.		47	
I518.		То же за 1971 г.		42	
I519.		То же за 1972 г.		40	
I520.		То же комбината "Ремстрой-деталь" за 1968 г.		113	
I521.		То же за 1969 г.		63	
I522.		То же за 1970 г.		61	
I523.		То же за 1971 г.		83	
I524.		То же за 1972 г.		73	

1	2	3	4	5	6
I525.		Сводный годовой отчет по основной деятельности комбината "Ремстройдеталь" за 1973 г.		66	
I526.		То же за 1974 г.		60	
I527.		То же проектного института Латкоммунпроект" за 1966 г.		49	
I528.		То же жилищного управления г.Риги по ремонтно-строительным участкам за 1971 г.		28	
I529.		То же за 1973 г.		29	
I530.		То же за 1974 г.		27	
I531.		Сводные годовые отчеты по основной деятельности ремонтно-строительных управлений за 1966 г., "В"- "Г"		228	Им. вн. оп.
I532.		То же, "Д"- "Е"		192	"
I533.		То же, "К"- "О"		223	"
I534.		То же, "Р"- "Ю"		230	"
I535.		Сводный годовой отчет по основной деятельности ремонтно-строительного управления Талсинского района за 1966 г.		18	
I536.		Сводные годовые отчеты по основной деятельности ремонтно-строительных управлений за 1967 г., "Б"- "В"		201	Им. вн. оп.
I537.		То же, "Д"- "Е"		216	"
I538.		То же, "К"- "Ли"		202	"
I539.		То же, "Лу"- "Р"		184	"

1	2	3	4	5	6
I540.		Сводные годовые отчеты по основной деятельности ремонтно-строительных управлений за 1967 г., "Т"- "Ю"		I73	Им. вн. оп.
I541.		То же за 1968 г., "В"- "Да"		22I	"
I542.		То же, "До"- "Е"		I50	"
I543.		То же, "К"- "Ли"		2II	"
I544.		То же, "Лу"- "Ю"		I58	Им. вн. оп.
I545.		То же гг. Екабпилс, Талси и Рижского района за 1968 г.		II7	"
I546.		То же гг. Тукумс и Цесис за 1968 г.		94	"
I547.		Сводные годовые отчеты по основной деятельности ремонтно-строительных управлений за 1969 г., "В"		I55	Им, вн. оп.
I548.		То же, "Д"- "Е"		208	"
I549.		То же, "К"- "Ли"		I94	"
I550.		То же, "Лу"- "Р"		230	"
I551.		То же, "Т"- "Ю"		I66	Им. вн. оп.
I552.		То же ремонтно-строительных участков за 1966 г.		I95	"
I553.		То же за 1967 г., "А"- "Р"		I80	"
I554.		То же, "П"- "С"		II5	"
I555.		То же за 1968 г., "А"- "Б"		I50	"
I556.		То же, "Г"- "Д"		96	"
I557.		То же, "П"- "С"		I72	"

1	2	3	4	5	6
I558.		Сводные годовые отчеты по основной деятельности ремонтно-строительных участков за 1969 г., "А"- "Б"		151	Им. вн. оп.
I559.		То же, "В"- "Е"		160	"
I560.		То же, "П"- "С"		123	"
I561.		То же старших производителей работ за 1966 г.		75	"
I562.		То же за 1967 г.		127	"
I563.		То же за 1968 г.		86	"
I564.		То же за 1969 г.		142	"
I565.		То же г. Риги за 1970 г.		12	
I566.		То же гг. Лиепая, Юрмала за 1972 г.		66	
I567.		То же старших производителей работ за 1974 г.		150	Им. вн. оп.
I568.		То же специализированного ремонтно-строительного управления за 1966 г.		36	
I569.		То же за 1967 г.		32	
I570.		То же за 1968 г.		38	
I571.		То же за 1969 г.		36	
I572.		То же дорожного ремонтно-строительного управления г. Риги за 1966 г.		46	
I573.		То же специализированного дорожного ремонтно-строительного треста "Ригадорремстрой" г. Риги за 1967 г.		42	

142
146.

1	2	3	4	5	6
● I574.		Сводный годовой отчет по основной деятельности треста "Ригадорремстрой" г.Риги за 1968 г.		41	
I575.		То же за 1969 г.		43	
I576.		То же ремонтно-строительного треста г.Риги за 1966 г.		53	
● I577.		То же за 1967 г.		54	
I578.		То же за 1968 г.		58	
I579.		То же за 1969 г.		54	
I580.		То же специализированного ремонтно-строительного и пусконаладочного управления "Коллектор" за 1969 г.		42	
● I581.		То же управления по дорожному, зеленому строительству и ремонту г.Юрмалы за 1966 г.		39	
I582.		То же за 1967 г.		39	
I583.		То же за 1968 г.		45	
I584.		То же за 1969 г.		41	
I585.		То же завода строительных материалов г.Юрмалы за 1973 г.		37	
I586.		То же за 1974 г.		40	
I587.		Сводный годовой отчет о выполнении плана по капиталовложениям управления жилищного и дачного хозяйства г.Юрмалы за 1971 г.		5	
I588.		То же за 1972г.		4	

1	2	3	4	5	6
I589.		Сводный годовой отчет о выполнении плана по капиталовложениям управления жилищного и дачного хозяйства г.Юрмалы за 1973 г.		5	
I590.		Сводные годовые отчеты о выполнении плана по капиталовложениям управлений жилищно-коммунального хозяйства гг. Вентспилс, Елгава за 1966 г.		17	
I591.		То же за 1967 г.		15	
I592.		То же за 1968 г.		20	
I593.		То же за 1969 г.		15	
I594.		То же за 1970 г.		19	
I595.		То же за 1971 г.		14	
I596.		То же за 1972г.		5	
I597.		То же за 1973 г.		14	
I598.		То же за 1974 г.		12	
I599.		То же отделов жилищно-коммунального хозяйства Бауского и Екабпилсского районов за 1965 г.		8	
I600.		То же за 1966 г.		16	
I601.		То же за 1967 г.		22	
I602.		То же за 1968 г.		31	
I603.		То же за 1969 г.		20	
I604.		То же за 1970 г.		23	

1	2	3	4	5	6
I605.		Сводные годовые отчеты о выполнении плана по капиталовложениям отделов жилищно-коммунального хозяйства Бауского и Екабпилсского районов за 1971 г.		26	
I606.		То же за 1972 г.		21	
I607.		То же Бауского района за 1973 г.		9	
I608.		То же жилищно-коммунальных отделов за 1963 г. "Б"- "Ц"		72	Им. вн. оп.
I609.		То же за 1966 г., "Б"- "Л"		124	"
I610.		То же, "М"- "Ц"		98	"
I611.		То же за 1967 г., "А"- "К"		110	"
I612.		То же, "Л"- "Ц"		148	"
I613.		То же за 1968 г., "А"- "Д"		103	"
I614.		То же, "К"- "П"		146	"
I615.		То же, "Р"- "Ц"		116	"
I616.		То же за 1969 г., "А"- "Е"		102	"
I617.		То же, "К"- "Р"		125	"
I618.		То же, "С"- "Ц"		111	"
I619.		То же за 1970 г., "А"- "Д"		110	"
I620.		То же, "Е"- "П"		107	"
I621.		То же, "Р"- "Ц"		109	"
I622.		То же за 1971 г., "А"- "К"		157	"
I623.		То же, "Л"- "Ц"		186	"

1	2	3	4	5	6
I624.		Сводные годовые отчеты о выполнении плана капиталовложений жилищно-коммунальных отделов за 1972 г., "А"- "Е"		105	Им. вн. оп.
I625.		То же, "К"- "П"		117	"
I626.		То же, "Р"- "Ц"		117	"
I627.		То же за 1973 г., "А"- "Д"		101	"
I628.		То же, "Е"- "О"		124	"
I629.		То же, "П"- "Ц"		113	"
I630.		То же за 1974 г., "А"- "Е"		130	"
I631.		То же, "К"- "П"		125	"
I632.		То же, "Р"- "Ц"		110	"
I633.		Сводный годовой отчет о выполнении плана капиталовложений управления коммунального хозяйства г. Даугавпилс за 1965 г.		4	
I634.		Сводные годовые отчеты о выполнении плана по капиталовложениям управлений коммунального хозяйства за 1966г.		20	Им. вн. оп.
I635.		То же за 1967 г.		24	
I636.		То же за 1968 г.		39	Им. вн. оп.
I637.		То же за 1969 г.		31	"
I638.		То же за 1970 г.		34	"
I639.		То же за 1971 г.		24	"
I640.		То же за 1972 г.		25	"

1	2	3	4	5	6
● I641.		Сводные годовые отчеты о выполнении плана по капиталовложениям управлений коммунального хозяйства за 1973 г.		27	Им. вн. оп.
I642.		То же за 1974 г.		14	
I643.		То же управлений благоустройства, водопроводно-канализационного хозяйства и трамвайно-троллейбусного управления за 1965 г.		12	Им. вн. оп.
I644.		Сводный годовой отчет о выполнении плана по капиталовложениям управления капитального строительства г. Риги за 1966 г.		26	
● I645.		То же за 1967 г.		23	
I646.		То же за 1968 г.		40	
I647.		То же за 1969 г.		44	
I648.		То же за 1970 г.		27	
I649.		То же за 1971 г.		24	
I650.		То же за 1972 г.		44	
I651.		То же за 1973 г.		32	
I652.		То же за 1974 г.		44	
I653.		Сводные годовые отчеты о выполнении плана капиталовложений отделов капитального строительства за 1963 г.		26	Им. вн. оп.
I654.		То же за 1966 г.		74	"
I655.		То же за 1967 г.		60	"

1	2	3	4	5	6
I656.		Сводные годовые отчеты о выполнении плана по капиталовложениям отделов капитального строительства за 1968 г.		84	Им. вн. оп.
I657.		То же за 1969 г.		87	"
I658.		То же за 1970 г.		62	"
I659.		То же за 1971 г.		134	"
I660.		То же за 1972 г.		100	"
I661.		То же за 1973 г.		123	"
I662.		То же за 1974 г.		99	"
I663.		То же групп капитального строительства за 1963 г.		16	"
I664.		То же за 1966 г.		64	"
I665.		То же за 1967 г.		65	"
I666.		То же за 1968 г.		116	"
I667.		То же за 1969 г.		47	"
I668.		То же за 1970 г.		55	"
I669.		То же за 1971 г.		65	"
I670.		То же за 1972 г.		58	"
I671.		То же за 1973 г.		67	Им. вн. оп.
I672.		То же за 1974 г.		44	"

В данный раздел включено 592 дела с № 1081 по № 1672.

Опись составил старший архивист ЦГАОР Латв.ССР

Э.И.Рудзейт

Итоговую запись к разделу описи за 1966-1974 гг. заверяю:

Ответственный за делопроизводство-
зав. канцелярией

Аболтиня А.В.

Председатель экспертной комиссии-
заместитель министра

Аузиньш А.Я.

14.04.80

СОГЛАСОВАНО

Министр

И.П. Берзинь

15.04.80

Принято 592 (тысяча девятьсот два) гектара,
с № 1081 по № 1672.
Три нумерованные земли № 1080 пропущены.
16.05.89 *Диз*

Aprakstā 1672 (тысяча шестьсот семьдесят два),
в том числе 32^г, 306^г сшанас vienības

1989г. 16 мая

SVORA zinātn. līdzstrāon. *Диз*
arhivārs



Latvijas PSR
Komunālās saimniecības
ministrija

Министерство
Коммунального хозяйства
Латвийской ССР

ЦЕНТРАЛЬНАЯ БУХГАЛТЕРИЯ

ОТДЕЛ ФИНАНСИРОВАНИЯ И УЧЕТА

Rīga/ Рига

ОПИСЬ № 2 (продолжение)

Дела постоянного хранения за 1975-1979 гг. х)

УТВЕРЖДЕНО
протоколом ЭПК ЦГАОР
Латвийской ССР
от 20.01.86 № 2

№№ пп	Индекс дел	Заголовки дел	Даты	Кол-во листов	Примечание
1	2	3	4	5	6
I673		Сводный годовой отчет по основной деятельности по предприятиям системы Министерства за 1975 год, том I		212	Им. вн. оп.
I674		То же, том 2		162	"-
I675		То же за 1976 г., том I		214	"-
I676		То же, том 2		169	"-
I677		То же за 1977 г., том I		216	"-
I678		То же, том 2		157	"-
I679		То же за 1978 г., том I		200	"-
I680		То же, том 2		122	"-
		Сводный годовой отчет по основной деятельности по			

х) Имеется дело № I805 за 1974 г.

1	2	3	4	5	6
		предприятиям и организациям системы Министерства			
I681		за 1979 год, том I		272	Им.вн.оп.
I682		То же, том 2		225	" - "
		Сводные годовые отчеты по основной деятельности жилищных организаций городов республиканского подчинения за			
I683		1975 г.		141	
I684		То же за 1976 г.		131	
I685		То же за 1977 г.		128	
I686		То же за 1978 г.		145	
I687		То же за 1979 г.		136	
		Сводные годовые отчеты жилищных организаций районов			
I688		за 1975 г. "А-Ли"		251	Им.вн.оп.
I689		То же, "Лу-Ц"		231	" - "
I690		То же за 1976 г., "А-Ли"		214	" - "
I691		То же, "Лу-Ц"		208	" - "
I692		То же за 1977 г., "А-Ли"		284	" - "
I693		То же, "Лу-Ц"		241	" - "
I694		То же за 1978 г., "А-Ли"		215	" - "
I695		То же, "Лу-Ц"		191	" - "

I	2	3	4	5	6
I696	То же за 1979 г, "А-Ли"			258	Им.вн.оп.
I697	То же, "Лу-Ц" <i>отчеты по основной деятельности</i>			235	"-"
I698	<i>Квартальные</i> жилищно- коммунальных от- делов районов за 1975 г.			89	"-"
I699	То же <i>Годовые отчеты</i> за 1976 г			286	
I700	То же за 1977 г			262	"-"
I701	То же за 1978 г			270	"-"
I702	То же за 1979 г			255	"-"
I703	Годовые отчеты по основной деятель- ности управлений коммунального и жи- лищно-коммунально- го хозяйства райо- нов за 1975 год			72	"-"
I704	То же управлений коммунального хозяй- ства за 1976 г			94	"-"
I705	То же за 1977 г			73	"-"
I706	То же за 1978 г			74	"-"
I707	То же за 1979 г			69	"-"
	Сводные годовые от- четы по основной де- ятельности ремонтно- строительных участ- ков старшего произве- дителя работ городов				

1	2	3	4	5	6
		республиканского подчинения за			
I708		1975 год		266	Им. вн. оп.
I709		То же за 1976 г		180	" -
I710		То же за 1977 г		270	" -
I711		То же за 1978 г		212	" -
I712		То же за 1979 г		249	" -
		Годовые отчеты по основной деятель- ности предприятий теплового хозяйст- ва за 1975 г			
I713		То же за 1976 г		256	" -
I714		То же за 1977 г., том I		275	" -
I715		То же, том 2		195	" -
I716		То же за 1978 г., том I		163	" -
I717		То же, том 2		236	" -
I718		То же за 1979 г., том I		191	" -
I719		То же, том 2		257	" -
I720		То же, бюро техни- ческой инвентариза- ции за 1975 г		176	" -
I721		То же за 1976 г		175	" -
I722		То же за 1977 г		211	" -
I723		То же за 1978 г		154	" -
I724		То же за 1979 г		151	" -
I725				144	" -

I	2	3	4	5	6
		Годовые отчеты по основной деятельности предприятий ^{демонстривного садоводства} цветоводства и зеленого хозяйства за			
I726		1975 г		251	Им.вн.оп.
I727		То же за 1976 г		242	"-"
I728		То же за 1977 г		194	"-"
I729		То же за 1978 г		201	"-"
I730		То же за 1979 г		207	"-"
		То же автотранспортных предприятий за 1975 г			
I731				111	
I732		То же за 1976 г		115	
I733		То же за 1977 г		94	
I734		То же за 1978 г		107	
I735		То же за 1979 г		75	
I736		То же предприятия уличного освещения "Гайсма" г. Юрмалы за 1975-1979 г.г.			
				104	
		Годовые отчеты по основной деятельности управлений водопроводно-канализационного хозяйства за 1975 г			
I737				246	Им.вн.оп.

I	2	3	4	5	8 6
I738		То же за 1976 г		242	Ин.вн.оп.
I739		То же за 1977 г		216	"-
I740		То же за 1978 г		216	"-
I741		То же за 1979 г		230	"-
I742		То же треста гостиниц и гостиниц "Латвия" г. Даугавпилса, "Лива" г. Лиенаи за 1975 г.		120	
I743		То же за 1976 г		93	
I744		То же за 1977 г.		88	
I745		То же за 1978 г.		93	
I746		То же гостиниц "Латвия" г. Даугавпилса, "Лива" г. Лиеная за 1979 г.		39	
I747		То же трамвайно-троллейбусного и трамвайных управлений за 1975 г.		116	
I748		То же за 1976 г		102	
I749		То же за 1977 г		107	
I750		То же за 1978 г		100	
I751		То же за 1979 г		83	
I752		Годовные отчеты по основной деятельности управления благоустройства г. Риги и комбинатов			

1	2	3	4	5	6
		благоустройства г.г. Даугавпилс и Лиепая за 1975 г.		129	
I753		То же за 1976 г		142	
I754		То же за 1977 г		129	
I755		То же за 1978 г		112	
I756		То же за 1979 г		76	
I757		То же комбинатов коммунальных пред- приятий и благо- устройства за 1975 г.		136	
I758		То же за 1976 г	<i>Вентпиле, Славя, Резекне.</i>	129	
I759		То же за 1977 г		115	
I760		То же за 1978 г		131	
I761		То же за 1979 г		79	
I762		То же комбинатов коммунальных пред- приятий за 1975 г. "А-В"		290	Им.вн. оп.
I763		То же, "Г-Е"		212	---
I764		То же, "К-Л"		281	---
I765		То же, "М-Р"		283	---
I766		То же, "С-Ю"		358	---
I767		То же за 1976 г "А-В"		270	---
I768		То же, "Г-Е"		209	---
I769		То же, "К-Л"		271	---
I770		То же, "М-Рс"		241	---

1	2	3	4	5	6
I771		То же, "Ри-Та"		236	Им.вн.оп.
I772		То же, "Ту-Ю"		179	---
I773		Годовые отчеты по основной деятельности комбинатов коммунальных предприятий за 1977 год, "А-В"		239	---
I774		То же, "Г-Е"		188	---
I775		То же, "К-Л"		249	---
I776		То же, "М-Ре"		207	---
I777		То же, "Ри-С"		155	---
I778		То же, "Ту-Ю"		208	---
I779		То же за 1978 г., "А-В"		246	---
I780		То же, "Г-Е"		190	---
I781		То же, "К-Л"		249	---
I782		То же, "М-Ре"		198	---
I783		То же, "Ри-С"		152	---
I784		То же, "Т-Ю"		219	---
I785		То же за 1979 г., "А-В"		196	---
I786		То же, "Г-Е"		151	---
I787		То же, "К-Л"		202	---
I788		То же, "М-Р"		227	---
I789		То же, "С-Ю"		258	---
I790		Сводные годовые отчеты о выполнении			

1	2	3	4	5	6
		плана по капиталь- ным вложениям под- ведомственных ор- ганизаций системы за 1975 год		186	Им.вн.оп.
I791		То же за 1976 г		67	-"-
I792		То же за 1977 г		141	-"-
I793		То же за 8 меся- ми 1978 г.		295	-"-
I794		То же за 1979 г.		142	-"-
I795		Годовой отчет по основной деятель- ности Асфальто- бетонного завода треста "Ригадор- ремстрой" за 1975 г		48	
I796		То же за 1976 г.		55	
I797		То же за 1977 г		53	
I798		То же за 1978 г.		44	
I799		То же за 1979 г.		47	
I800		То же предприятия "Гранит" за 1975 г.		63	
I801		То же за 1976 г.		61	
I802		То же за 1977 г.		62	
I803		То же за 1978 г.		62	
I804		То же за 1979 г.		39	
I805		Годовой отчет по основной деятель-			

1	2	3	4	5	6
		ности опытного за- вода "Коммунальник" за 1974 г		43	
I806		То же за 1975 г		47	
I807		То же за 1976 г		37	
I808		То же за 1977 г		44	
I809		То же за 1978 г		44	
I810		То же за 1979 г		32	
I811		То же комбината "Ремстройдеталь" за 1975 г		66	
I812		То же за 1976 г		68	
I813		То же за 1977 г		76	
I814		То же за 1978 г		84	
I815		То же за 1979 г		58	
I816		То же Стучкинско- го завода железобетонных изделий за 1975 г		84	
I817		То же за 1976 г		67	
I818		То же за 1977 г		82	
I819		То же за 1978 г		60	
I820		То же за 1979 г		40	
I821		То же Юрмалского завода строительных материалов за 1975 г		49	
I822		То же за 1976 г		47	
I823		То же за 1977 г		56	
I824		То же за 1978 г		50	

I	2	3	4	5	6
I825		То же за I979 г		36	
I826		Отчеты по основной деятельности хозрасчетных управлений и отделов министерства на I5 августа I975 г.		87	Им.вн.оп.
I827		Годовые отчеты по основной деятельности аппарата министерства за I975-I979 гг.		45	
I828		То же Управления по учету и распределению жилой площади г. Риги за I978-I979 гг.		34	

В данный раздел включено I56 дел с № I673 по № I828.

Опись составила ответственный за архив ст. инженер УКХ

Л. Зимина — Л. Зимина

Итоговую запись к разделу описи за I975-I979 гг. заверяю:

ответственный за делопроизводства зав. канцелярией

А. Аболтиня А. Аболтиня

Председатель экспертной комиссии — заместитель министра

А. Лузиньш А. Лузиньш

Согласовано

Министр

В.Г.Маркот

В.Г.Маркот

.12.84



№

Rīga/ Рига

УТВЕРЖДЕНО
протоколом ЭПК ЦГАОР
Латвийской ССР
от 26.03.84 № 3

ОТДЕЛ БУХГАЛТЕРСКОГО УЧЁТА И ОТЧЁТНОСТИ

Опись № 2 (продолжение)

Дела постоянного хранения
за 1980-1981 г.г. 2)

№ Индекс ш дел	Заголовки дел	Даты	Кол-во листов	Примечания
1	2	3	4	5
1829	Сводный годовой отчёт по основной деятельности по предприятиям и организациям системы Министерства за 1980 г., том I		115	Им. вн. оп.
1830	То же, том 2		170	"-
1831	То же за 1981 г., том I		130	"-
1832	То же, том 2		186	"-
1833	Сводные годовые отчёты по основной деятельности жилищных организаций городов республиканского подчинения за 1980 г.		100	"-
1834	То же, за 1981 г.		100	"-
1835	То же, жилищных организаций районов за 1980 г. "А-Ли"		226	"-
1836	То же, за 1980 г. "Лу-Ц"		163	"-
1837	То же, за 1981 г. "А-Ли"		217	"-

2) имеется дело N 2003 за 1980г.
имеется дело N 2002 за 1980г.

I	2	3	4	5	6
I838	То же, "Лу-Ц"			I47	Им.вн.оп.
I839	Сводные годовые отчёты по основной деятельности ремонтно-строительных участков старшего производителя работ производственных управлений жилищного хозяйства городов республиканского подчинения за 1980 г.			210	--"
I840	То же за 1981 г.			I86	--"
I841	То же, жилищно-коммунальных отделов районов за 1980 г.			247	--"
I842	То же за 1981 г.			I95	--"
I843	Годовые отчёты по основной деятельности управлений коммунального хозяйства за 1980 г.			65	--"
I844	То же за 1981 г.			53	--"
I845	То же, предприятия тепловых сетей "Силтумс" г.Риги за 1980-1981 г.г.			41	--"
I846	То же, бюро технической инвентаризации за 1980 г.			I20	Им.вн.оп.
I847	То же за 1981 г.			80	--"
I848	То же, предприятий цветоводства и зелёного хозяйства за 1980 г.			I59	--"
I849	То же за 1981 г.			I77	--"
I850	То же, автотранспортных предприятий за 1980 г.			70	--"
I851	То же за 1981 г.			56	--"

1	2	3	4	5	6
I852	То же, предприятия уличного освещения "Гайсма" за 1980-1981 г.г.			32	
I853	Годовые отчёты по основной деятельности управлений водопроводно-канализационного хозяйства за 1980 г.			235	Им.вн.оп.
I854	То же за 1981 г.			210	--
I855	То же, треста гостиниц и гостиниц "Латвия" г.Даугавпилса, "Лива" г.Лиеная за 1980-1981 г.г.			106	
I856	То же, трамвайно-троллейбусного и трамвайных управлений за 1980-1981 г.г.			142	
I857	То же, управления благоустройства г.Риги и комбинатов благоустройства г.г.Даугавпилса, и Лиенаи за 1980 г.г.			97	Им.вн.оп.
I858	То же за 1981 г.			89	--
I859	То же, комбинатов коммунальных предприятий и благоустройства за 1980 г.			99	--
I860	То же за 1981 г.			82	--
I861	То же, комбинатов коммунальных предприятий за 1980 г., "А-В"			184	--
I862	То же, "Г-Е"			143	--
I863	То же, "К-Л"			170	--
I864	То же, "М-Р"			186	--
I865	То же, "С-Ю"			231	--
I866	То же за 1981 г. "А-В"			165	--

1	2	3	4	5	6
I867	То же, "Г-Е"			II5	Им.вн.оп.
I868	То же, "К-Л"			I57	--
I869	То же, "М-Р"			I58	--
I870	То же, "С-Ю"			I97	--
I87I	Сводные годовые отчёты о выполнении плана по капитальным вложениям подведомственных организаций системы за 1980 г.			I76	
I872	То же за 198I г.			I38	Им.вн.оп.
I873	Годовой отчёт по основной деятельности управления по учёту и распределению жилой площади г.Риги за 1980-198I г.г.			2I	
I874	То же асфальтобетонного завода треста "Ригадорремстрой" за 1980 г.			50	
I875	То же за 198I г.			55	
I876	То же, предприятия "Гранит" за 1980 г.			49	
I877	То же за 198I г.			52	
I878	То же, опытного завода "Коммунальник" за 1980 г.			26	
I879	То же за 198I г.			53	
I880	То же: комбината "Ремстройдеталь" за 1980 г.			63	
I88I	То же за 198I г.			74	
I882	То же Стучкинского завода железобетонных изделий за 1980 г.			47	
I883	То же, Юрмальского завода стройматериалов за 1980 г.			50	

1	2	3	4	5	6
I884	То же за 1981 г.			37	
I885	То же, управления "Латв-лифтремонт" за 1980 г.			43	
I886	То же за 1981 г.			55	
I887	Годовые отчёты по основной деятельности аппарата Министерства за 1980-1981 г.г.			17	
I888	Основные показатели по жилищному хозяйству подведомственных организаций системы за 1980-1981 г.г. (приложение к годовому отчёту)			I07	Им.вн.оп.

В данный раздел описи включено 60 дел с № I829 по № I888.

Опись составила: ответственная за архив -
-старший инженер УЖХ *Велимина* Л.Зими́на

Итоговую запись к разделу описи за 1980-1981 г.г. заверяю:
ответственный за делопроизводство -зав.канцелярией *Аболтыня* А.Аболты́ня

Председатель экспертной комиссии -первый заместитель Министра *Аузиньш* А.Я.Аузи́ньш

СОГЛАСОВАНО:

Министр *Маркот* В.Г.Марко́т
" 30 " 12 1986 г.

195

Latvijas PSR
Komunālās saimniecības ministrija



Министерство
Коммунального хозяйства
Латвийской ССР

№

Rīga/ Рига

ОТДЕЛ БУХГАЛТЕРСКОГО УЧЁТА
И ОТЧЁТНОСТИ

О П И С Ь № 2 (продолжение)

Дела постоянного хранения
за 1982 - 1983 г.г. *х)*

УТВЕРЖДЕНО
протоколом ЭПК ЦГАОР
Латвийской ССР
от 11.06.90. № 5

№№ пп	Индекс дела	Заголовки дел	Дата	Кол-во листов	Примеч.
1	2	3	4	5	6
I889		Сводный годовой отчёт по основной деятельности по предприятиям и организациям системы за 1982 г., том I		I91	Им.вн.оп.
I890		То же, том 2		I47	—"
I891		То же, за 1983 г., том I		I93	—"
I892		То же, том 2		I43	—"
I893		Сводные годовые отчёты по основной деятельности жилищных организаций городов республиканского подчинения за 1982 г.		89	—"
I894		То же, за 1983 г.		I29	—"
I895		То же, районов за 1982 г., А-Ли		I84	—"
I896		То же, Лу-Ц		I66	—"
I897		Сводные годовые отчёты по основной деятельности жилищных организаций районов за 1983 г., А-Ли		I90	—"
I898		То же, Лу-Ц		I53	—"

х) в деле № 2003 имеются материалы за 1982 г.

1	2	3	4	5	6
I899	Сводные годовые отчёты по основной деятельности ремонтно-строительных участков старшего производителя работ производственных управлений жилищного хозяйства городов республиканского подчинения за 1982 г.			228	Им.вн.оп.
I900	То же, за 1983 г.			268	--
I901	То же, жилищно-коммунальных отделов районов за 1982 г.			222	--
I902	То же, за 1983 г.			216	--
I903	То же, управлений коммунального хозяйства за 1982 год			62	--
I904	То же, за 1983 г.			51	--
I905	То же, предприятия тепловых сетей "Силтумс" г.Риги за 1982-1983 г.			41	
I906	То же, бюро технической инвентаризации за 1982 г.			139	--
I907	То же, за 1983 г.			125	--
I908	То же, предприятий цветоводства и зелёного хозяйства за 1982 г.			212	--
I909	То же, за 1983 г.			266	--
I910	То же, автотранспортных предприятий за 1982-1983 г.г.			135	--
I911	То же, предприятия уличного освещения "Гайсма" за 1982-1983 г.г.			24	--
I912	То же, управлений водопроводно-канализационного хозяйства за 1982 г.			288	Им.вн.оп.
I913	То же, за 1983 г.			270	--

I	2	3	4	5	6
I914	Годовые отчёты по основной деятельности треста гостиниц и гостиниц "Латвия" и "Лива" за 1982-1983 г.г.			II2	Им.вн.оп
I915	То же, трамвайно-троллейбусного и трамвайных управлений за 1982-1983 г.г.			I92	--
I916	То же, управления благоустройства г.Риги, комбинатов благоустройства, комбинатов коммунальных предприятий и благоустройства городов республиканского подчинения <i>за 1982г.</i>			224	--
I917	То же, за 1983 г.			203	--
I918	Годовые отчёты по основной деятельности комбинатов коммунальных предприятий за 1982 г., А-Д			268	Им.вн.оп
I919	То же, Е-О			274	--
I920	То же, П-Ц			319	--
I921	То же, за 1983 г. А-Д			222	--
I922	То же, Е-О			229	--
I923	То же, П-Ц			268	--
I924	Сводные годовые отчёты о выполнении плана по капитальным вложениям подведомственных организаций системы за 1982 г.			I45	--
I925	То же, за 1983 г.			I75	--
I926	Годовые отчёты по основной деятельности управления по учёту и распределению жилой площади г.Риги за 1982-1983 г.г.			I7	
I927	То же, асфальтобетонного завода треста "Ригадорремстрой" за 1982-1983 г.г.			I02	
I928	То же, предприятия "Гранит" за 1982-1983 г.г.			I07	

I	2	3	4	5	6
I929	Годовые отчёты по основной деятельности комбината "Ремстройдеталь" за 1982-1983 г.г.			I37	
I930	То же, опытного завода "Коммунальник" за 1982-1983 г.г.			74	
I931	То же, управления "Латв-лифтремонт" за 1982-1983 г.г. То же, Информационно-вычислительного центра, Лаборатории НОТиУП за 1982 г.			II5	см.дело № I890
I932	То же, за 1983 г.			24	
I933	То же, Государственной инспекции маломерных судов за 1983 г.			9	
I934	То же, аппарата Министерства коммунального хозяйства ЛатвССР за 1982-1983 г.			I2	
I935	Основные показатели по жилищному и коммунальному хозяйству подведомственных организаций системы за 1982 г. (приложение к годовому отчёту) То же за 1983 г.			63	см.дела I889-I898

В данный раздел описи включено 47 дел с № I889 по № I935. Опись составила зав.архивом *Л.Зиминой* Л.Зиминой

Итоговую запись к разделу описи за 1982-1983 г.г. заверяю:

Ответственный за делопроизводство-
Начальник общего отдела

А.Аболтиня

А.Аболтиня

Председатель экспертной комиссии-
Заместитель Министра

А.Аузиньш

А.Аузиньш

Согласовано

Министр

В.Г.Маркот
.....В.Г.Маркот
.....1988 г.

Линия 263 (двести шестьдесят три) гила, с
№ 1643 по № 1935.

28.10.91 Делу

Aprakstā 1935 (мисеча девятсот тридцать пето),
в том числ 320, 960: šānas vienības, нрописени
19. 91. 18. октедре
№ гил 158, 1080

OVORA sinātn. līdzstrān. Делу
arhivāre

ЦГАОР Латвийской ССР	
Качество описания проверено	
вер. архивистке	
(должность)	
<i>[Подпись]</i>	<i>Leitoms</i>
(подпись)	(фамилия)
11. 06.	1980 г.

Latvijas PSR
Komunālās saimniecības ministrija



Министерство
Коммунального хозяйства
Латвийской ССР

№

Rīga/ Рига

ОТДЕЛ БУХГАЛТЕРСКОГО УЧЕТА И ОТЧЕТНОСТИ
О П И С Ъ № 2 (ПРОДОЛЖЕНИЕ)
ДЕЛА ПОСТОЯННОГО ХРАНЕНИЯ
ЗА 1984 - 1985 г.г.*

УТВЕРЖДЕНО
протоколом ЭПК ЦГАОР
Латвийской ССР
от 30.11.92. № 10

№№ пп	Индекс дела	Заголовки дел	Даты	Кол-во листов	Примеч.
1	2	3	4	5	6
1936		Сводный годовой отчет по основной деятельности по предприятиям и организациям системы за 1984 г., том I		125	Им.вн.оп.
1937		То же, том 2		182	"-"
1938		То же за 1985 г., том I		143	"-"
1939		То же, том 2		196	"-"
1940		Сводные годовые отчеты по основной деятельности жилищных организаций городов республиканского подчинения за 1984 г.		68	"-"
1941		То же за 1985 г.		67	"-"
1942		То же районов за 1984 г., А-Ли		154	"-"
1943		То же, Лу-Ц		118	"-"
1944		То же за 1985 г., А-Ли		122	"-"
1945		То же, Лу-Ц		103	"-"

* Имеются дела №№ 2002, 2003 за 1980-1982 гг.

I	2	3	4	5	6
I946	Сводные годовые отчеты по основной деятельности ремонтно-строительных участков старшего производителя работ производственных управлений жилищного хозяйства городов республиканского подчинения за 1984 г.			224	Им.вн.оп.
I947	То же за 1985 г.			118	"-"
I948	То же жилищно-коммунальных отделов районов за 1984 г.			221	"-"
I949	То же за 1985 г.			223	"-"
I950	То же управлений коммунального хозяйства за 1984 г.			57	"-"
I951	То же за 1985 г.			67	"-"
I952	То же предприятия тепловых сетей "Силтумс" г.Риги за 1984 г.			19	
I953	То же за 1985 г.			19	
I954	То же бюро технической инвентаризации за 1984 г.			122	Им.вн.оп.
I955	То же за 1985 г.			103	"-"
I956	То же предприятий цветоводства и зеленого хозяйства за 1984 г.			229	"-"
I957	То же за 1985 г.			220	"-"
I958	То же автотранспортных предприятий за 1984 г.			69	"-"
I959	То же за 1985 г.			56	"-"
I960	То же предприятия уличного освещения "Гайсма" за 1984 г.			12	
I961	То же за 1985 г.			10	
I962	Годовые отчеты по основной деятельности управлений водопроводно-канализационного хозяйства за 1984 г.			276	Им.вн.оп.
I963	То же за 1985 г., том I			166	"-"

I	2	3	4	5	6
1964	Годовые отчеты по основной деятельности управлений водопроводно-канализационного хозяйства за 1985 г., том 2			148	Им.вн.оп.
1965	То же треста гостиниц и гостиниц "Латвия", "Лива" за 1984 г.			60	--
1966	То же за 1985 г.			56	--
1967	То же трамвайно-троллейбусного и трамвайных управлений за 1984 г.			67	
1968	То же за 1985 г.			61	Им.вн.оп.
1969	То же управлений благоустройства г.Риги, комбинатов благоустройства г.г.Даугавпилса и Лиепая за 1984 г.			91	--
1970	То же комбинатов коммунальных предприятий и благоустройства гг. Вентспилс, Елгава, Резекне за 1984 г.			76	--
1971	То же управления благоустройства г.Риги, комбинатов коммунальных предприятий и благоустройства городов республиканского подчинения за 1985 г.			186	--
1972	То же комбинатов коммунальных предприятий районов за 1984 г., А-В			138	--
1973	То же, Г-Е			111	--
1974	То же, К-Л			150	--
1975	То же, М-Р			148	--
1976	То же, С-Ю			212	--
1977	То же за 1985 г., А-Д			224	--
1978	То же, Е-П			287	--
1979	То же, Р-Ц			240	--
1980	Сводные годовые отчеты о выполнении плана по капитальным вложениям подведомственных организаций системы за 1984 г.			146	--

202

I	2	3	4	5	6
1981	Сводные годовые отчеты о выполнении плана по капитальным вложениям подведомственных организаций системы за 1985 г.			132	Им.вн.оп.
1982	Годовые отчеты по основной деятельности управления по учету и распределению жилой площади г.Риги за 1984 г.			13	
1983	То же за 1985 г.			10	
1984	То же асфальтобетонного завода треста "Ригадорремстрой" за 1984 г.			56	
1985	То же за 1985 г.			22	
1986	То же предприятия "Гранит" за 1984 г.			48	
1987	То же за 1985 г.			28	
1988	То же опытного завода "Коммунальник" за 1984 г.			70	
1989	То же за 1985 г.			27	
1990	То же комбината "Ремстройдеталь" за 1984 г.			69	
1991	То же за 1985 г.			34	
1992	То же Республиканского территориального управления "Латв-лифтремонт" за 1984 г.			54	
1993	То же за 1985 г.			45	
1994	То же Лаборатории НОТиУП за 1984 г.			19	
1995	То же за 1985 г.			34	
1996	То же информационно-вычислительного центра за 1984 г.			27 20	
-	То же за 1985 г.			-	См.дело № 1938
1997	То же Государственной инспекции по маломерным судам за 1984 г.			14	
1998	То же за 1985 г.			9	

I	2	3	4	5	6
1999	Годовой отчет по основной деятельности аппарата Министерства коммунального хозяйства за 1984 г.			6	
2000	То же за 1985 г.			6	
2001	То же Республиканского РСТ за 1985 г.			38	
2002	Вступительные балансы по основной деятельности дирекций объединенных котелен и тепловых сетей Краславского района на 1 апреля 1980 г. и Рижского района на 1 января 1980 г.			50	
2003	То же Алуксненского района на 1 мая 1980 г., УВКХ Кулдигского района на 1 января 1982 г., Рижского района на 1 августа 1984 г.			9	
2004	То же УВКХ Стучкинского района на 1 июля 1985 г.			34	
2005	Разделительный баланс предприятия тепловых сетей "Силтумс" г.Риги и вступительный баланс предприятия по ремонту и наладке теплоэнергетического оборудования ПТС "Силтумс" по состоянию на 02.01.1986 г.			10	
2006	Разделительный баланс ремонтно-строительного треста № 1 г.Риги и вступительный баланс ремонтно-строительного треста № 2 на 02.01.1986 г.			10	
2007	Сводные годовые статистические отчеты министерства и подведомственных организаций (приложение к годовому отчету) за 1984 г.			41	

I	2	3	4	5	6
---	---	---	---	---	---

2008

Сводные годовые статистические отчеты министерства и подведомственных организаций (приложение к годовому отчету) за 1985 г.

36

В данный раздел описи включено 73 (семдесят три) дела с № 1936 по № 2008.

Опись составила

Вешинка

Л.Зими́на

Итоговую запись к разделу описи за 1984-1985 гг. заверяю:

отв. за делопроизводство
начальник общего отдела

[Signature]

А.Аболти́нь

Председатель ЭК
заместитель министра

[Signature]

А.Аузи́ньш

Согласовано

Министр
1990

[Signature]

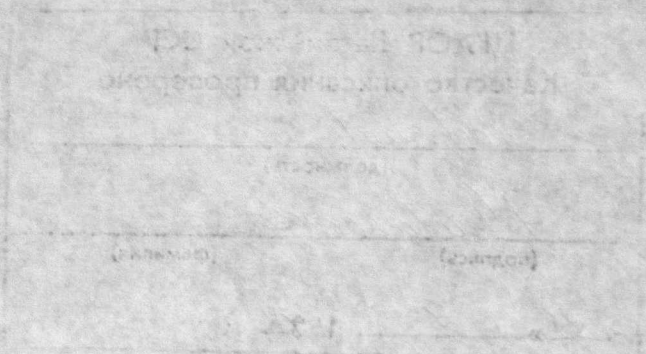

205

Latvijas PSR
Komunālās saimniecības ministrija



Министерство
Коммунального хозяйства
Латвийской ССР

№

Rīga/Piņa

УТВЕРЖДЕНО
протоколом ЭПК ЦГАОР
Латвийской ССР
от 30.11.92. № 10

УПРАВЛЕНИЕ БУХГАЛТЕРСКОГО УЧЕТА И ВЕДОМСТВЕННОГО КОНТРОЛЯ
ОПИСЬ № 2 (ПРОДОЛЖЕНИЕ)
ДЕЛА ПОСТОЯННОГО ХРАНЕНИЯ за 1986 - 1989 г.г.

№№ п/п	Индекс дела	Заголовки дел	Дата	Кол-во листов	Примеч.
1	2	3	4	5	6
2009		Протоколы заседаний балансовой комиссии по рассмотрению годовых отчетов №№ I-8	1986	52	
2010		То же №№ I-4	1987	13	
2011		То же №№ I-3	1988	8	
2012		То же №№ I-4	1989	16	
2013		Сводные годовые отчеты по основной деятельности по системе Министерства по организациям республиканского подчинения за 1986 г.		148	Им. вн. опись
2014		То же за 1987 г.		133	"
2015		То же за 1988 г.		95	"
2016		То же за 1989 г.		83	"
2017		То же по организациям Местных советов за 1986 г.		156	"
2018		То же за 1987 г.		152	
2019		То же за 1988 г.		118	"
2020		То же за 1989 г.		108	"

I	2	3	4	5	6
2021	Сводные годовые отчеты жилищного управления г.Риги и производственных управлений жилищного хозяйства за 1986 г.		86		Им.вн.оп.
2022	То же и УЖХ за 1987 г.		96		"
2023	То же за 1988 г.		102		"
2024	То же за 1989 г.		100		"
2025	То же производственного управления жилищного и дачного хозяйства г.Юрмалы за 1989 г.		II		
2026	То же управлений жилищного хозяйства районов за 1986 г.		222		
-	То же за 1987 г.		-		См.д. 2022
-	То же за 1988 г.		-		См.д. 2023
2027	То же за 1989 г.		174		Им.вн.оп.
2028	То же производственных объединений жилищно-коммунального хозяйства за 1987 г.		95		"
2029	То же за 1988 г.		191		"
2030	То же за 1989 г., т.1		153		"
2031	То же, т.2		III		"
2032	То же ремонтно-строительных участков производственных управлений жилищного хозяйства городов республиканского подчинения		165		"
2033	То же за 1987 г.		103		"
2034	То же ремонтно-строительных организаций Местных Советов за 1988 г.		167		"
2035	То же за 1989 г.		96		"
2036	Годовые отчеты по основной деятельности жилищно-коммунальных отделов районов за 1986 г.		198		"
2037	То же за 1987 г.		173		"

207

1	2	3	4	5	6
2038	Годовые отчеты по основной деятельности жилищно-коммунальных отделов районов за 1988 г.			153	Им.вн.оп.
2039	То же за 1989 г.			166	"
2040	То же управлений коммунального хозяйства городов республиканского подчинения за 1986 г.			57	"
2041	То же за 1987 г.			40	"
2042	То же за 1988 г.			37	"
2043	То же за 1989 г.			30	"
2044	То же предприятия тепловых сетей "Силтумс" г.Риги за 1986 г.			25	
2045	То же за 1987 г.			24	
2046	То же за 1988 г.			16	
2047	То же за 1989 г.			16	
2048	То же бюро технической инвентаризации за 1986 г.			82	Им.вн.оп.
2049	То же за 1987 г.			79	"
2050	То же за 1988 г.			80	"
2051	То же за 1989 г.			93	"
2052	То же Республиканского центра технической инвентаризации за 1989 г.			10	
2053	То же автотранспортных предприятий за 1986 г.			47	Им.вн.оп.
2054	То же за 1987 г.			44	"
2055	То же за 1988 г.			50	"
2056	То же за 1989 г.			56	"
2057	То же предприятий цветоводства и зеленого хозяйства за 1986 г.			182	"
2058	То же за 1987 г., том I			265	"
2059	То же, том 2			210	"
2060	То же за 1988 г.			158	"

219

I	2	3	4	5	6
2061	Годовые отчеты по основной деятельности предприятий цветоводства и зеленого хозяйства за 1989 г.			I64	Им.вн.оп.
2062	То же опытно-производственного комбината зеленого хозяйства г.Юрмалы за 1987 г.			I3	
2063	То же за 1988 г.			I2	
2064	То же за 1989 г.			I5	
2065	То же предприятий уличного освещения "Гайсма" за 1986 г.			8	
2066	То же за 1987 г.			8	
2067	То же за 1988 г.			9	
2068	То же за 1989 г.			II	
2069	То же управлений водопроводно-канализационного хозяйства за 1986 г.			272	Им.вн.оп.
2070	То же за 1987 г.			I76	"
2071	То же за 1988 г.			I71	"
2072	То же за 1989 г.			I52	"
2073	То же треста ^{г.риги} гостиниц и гостиниц "Латвия", "Лива" ^{г.литва} за 1986 г.			45	"
2074	То же за 1987 г.			43	"
2075	То же за 1988 г.			49	"
2076	То же за 1989 г. и Юрмалы			58	"
2077	То же трамвайно-троллейбусного и трамвайных управлений за 1986 г.			50	"
2078	То же за 1987 г.			52	"
2079	То же за 1988 г.			59	"
2080	То же за 1989 г.			53	"

209

I	2	3	4	5	6
2081	Годовые отчеты по основной деятельности управления благоустройства, комбинатов благоустройства, комбинатов коммунальных предприятий и благоустройства городов республиканского подчинения за 1986 г.		120		Им.вн.оп.
2082	То же за 1987 г.		110		"
2083	То же за 1988 г.		63		"
2084	То же за 1989 г.		64		"
2085	То же комбинатов коммунальных предприятий районов за 1986 г., А-Кр		234		"
2086	То же, Ку-Ре		189		"
2087	То же, Ри-Ю		174		"
2088	То же за 1987 г., А-Л		156		"
2089	То же, М-Ю		121		"
2090	То же за 1988 г., А-Л		131		"
2091	То же, М-Ю		133		"
2092	То же за 1989 г., А-Л		107		"
2093	То же, М-Ц		107		"
2094	Сводные годовые отчеты о выполнении плана по капитальным вложениям по системе министерства за 1986 г.		165		
2095	То же за 1987 г.		127		
2096	То же организаций республиканского подчинения за 1988 г.		50		Им.вн.оп.
2097	То же за 1989 г.		32		"
2098	То же по организациям Местных Советов за 1988 г.		79		"
2099	То же за 1989 г.		79		"
2100	Годовой отчет по основной деятельности управления по учету и распределению жилой площади г.Риги за 1986 г.			7	

I	2	3	4	5	6
2I01	Годовой отчет по основной деятельности управления по учету и распределению жилой площади г.Риги за 1987 г.			7	
2I02	То же за 1988 г.			8	
2I03	То же за 1989 г.			14	
2I04	То же асфальтобетонного завода треста "Ригадорремстрой" за 1986 г.			41	
2I05	То же за 1987 г.			24	
2I06	То же за 1988 г.			28	
2I07	То же за 1989 г.			26	
2I08	То же предприятия "Гранит" за 1986 г.			32	
2I09	То же за 1987 г.			27	
2I10	То же за 1988 г.			15	
2I11	То же за 1989 г.			17	
2I12	То же опытного завода "Коммунальник" за 1986 г.			43	
2I13	То же за 1987 г.			52	
2I14	То же за 1988 г.			34	
2I15	То же комбината "Ремстройдеталь" за 1986 г.			50	
2I16	То же за 1987 г.			54	
2I17	То же за 1988 г.			31	
2I18	То же за 1989 г.			23	
2I19	То же Дирекции строящейся ОПП "Марупе" за 1987 г.			3	
2I20	То же за 1988 г.			8	
2I21	То же специализированного республиканского территориального управления "Латвлифтремонт" за 1986 г.			40	
2I22	То же за 1987 г.			27	

I	2	3	4	5	6
2I23		Годовой отчет по основной деятельности управления "Латвияс лифтс" за 1988 г.		16	
2I24		То же за 1989 г.		12	
2I25		То же Лаборатории НОТиУП за 1986 г.		14	
2I26		То же за 1987 г.		18	
2I27		То же Отраслевого центра научно-технического прогресса и экономических исследований за 1988 г.		16	
2I28		То же за 1989 г.		19	
2I29		То же Информационно-вычислительного центра за 1986 г.		24	
-		То же за 1987-1989 г.г.		-	См.д.20I4-20I6
2I30		То же Государственной инспекции по маломерным судам за 1986 г.		9	
2I31		То же за 1987 г.		11	
2I32		То же за 1988 г.		8	
2I33		То же за 1989 г.		12	
2I34		То же Республиканского ремонтно-строительного треста за 1986 г.		40	
-		То же за 1987 г.		-	См.д.20I4
2I35		То же за 1988 г.		11	
2I36		То же Республиканского производственного объединения "Коммуналцелтниекс" за 1989 г.		16	
2I37		То же дорожного управления треста "Ригас цели" за 1988 г.		20	
2I38		То же за 1989 г.		21	
2I39		То же Республиканского производственного управления по водоснабжению и водоотведению "Авотс" за 1987 г.		19	
2I40		То же за 1988 г.		20	

I	2	3	4	5	6
2I41	Годовой отчет по основной деятельности объединения "Авотс" за 1989 г.			14	
2I42	То же аппарата Министерства за 1986 г.			9	
2I43	То же за 1987 г.			6	
2I44	То же за 1988 г.			6	
2I45	То же за 1989 г.			7	
2I46	Передаточный баланс п/о "Латвийс силтумс" Государственному комитету топлива и энергетики на 1 октября 1988 г.			8	
2I47	То же санатория-профилактория "Личи" ТТУ г.Риги на 1 октября 1988 г.			44	
2I48	Заключительный баланс Центрального Совета ОСВОД Латв.ССР на 1 января 1989 г.			120	
2I49	То же учебного центра Государственной инспекции по маломерным судам на 1 февраля 1989 г.			33	
2I50	Сводные годовые статистические отчеты министерства и подведомственных организаций (прилож. к годовому отчету) за 1986 г.			23	
2I51	То же за 1987 г.			42	
2I52	То же за 1988 г.			33	
2I53	То же за 1989 г.			30	

В данный раздел описи включено 145 (сто сорок пять) дел с № 2009 по № 2I53.

Опись составила

Велишня

Л.Зими́на

Итоговую запись к разделу описи за 1986-1989 г.г. заверяю:
ответственный за делопроизводство

А.Аболтиня
А.Аузиньш

А.Аболтиня

Председатель ЭК
заместитель министра

А.Аузиньш

Согласовано

Министр . . .

А.Аузиньш

Pienemtas valsts glabātā (218/dun
 n. nr. 2153 (dun. p. nr. 2153))
 no Nr. 1936 l. 16. 02
 literi
 izlaisti Nr.
 nav pieremi Nr.
 Fondu glabātā (2153/dun. p. nr. 2153)
 19. 93. g. 16. 02

Apraksts: 2153 (dun. p. nr. 2153)
 n. nr. 2153 (dun. p. nr. 2153) liekas
 1993. g. 16. 02
 LVA arhīvs: 2153

PĀRSAUDĪTS
 1993. g. 05. 11
 fondu glab. Meņģis
 amats paraksts

212 (divi simti di p'adsmut)

25. II.

93
A. plenskof